2026夏季刊

普仁家園

Puren Youth Care Foundation



Vol. 96

格局，決定人生的高度

陪伴孩子看見更寬廣的世界

滋養未來
引導孩子成長之路





定期定額800元/月
送 彈力珍珠膠原蛋白粉(30入/盒)

定期定額1200元/月
送 燕窩美莓飲(10入/盒)

※定期定額須設定12期(含)以上

讓每一天的好氣色
成爲滋養孩子成長的力量
定期定額捐款
送您「老行家」回饋禮

支持享好禮

老行家 Taiwan

財團法人普仁青年關懷基金會
Puren Youth Care Foundation



立案字號：(八九)青輔肆字第00八三二一號函　衛部救字第1149364795號

目錄
COTENTS

大家長的話	格局，決定人生的高度 ——陪伴孩子看見更寬廣的世界	04
封面故事	走過風雨　望向發光的未來 ——專訪育成小太陽－李天福	07
活動後記	從遊學臺北出發　看見孩子與自我的成長	12
	提升國際溝通力　邁向專業金融人才之路 ——菲律賓遊學	16
	從沉默到開口　突破英語學習限制 ——菲律賓遊學	18
	讓外語能力成爲通往世界的門票 ——菲律賓遊學	20
	鳳凰花開時　邁向更好的自己 ——育成計畫畢業餐會	22
	足跡紀實 ——2026 年 4 月－ 6 月足跡	25
亮眼小太陽	品格 50：小太陽品格學習心得佳作	27
愛的大手	感謝各大單位與企業支持	29
後援會花絮	普仁北、中、南分會聯誼活動	32
活動預告	2026 年 8 月－ 10 月活動	33
捐款徵信	2026 年第二季營運報告	34
	2026 年 1 － 6 月收支與年度預算比較一覽表	35
	2026 年 4 － 6 月捐款徵信名錄	36

格局，決定人生的高度

陪伴孩子看見更寬廣的世界

撰文｜第十二屆董事長　周霞麗

「老師，當我躺在美國德州大學的草地上仰望天空時，我一直在想：我是不是在做夢？」這是一位參加普仁未來領袖營的孩子，返國後對我們說的第一句話。

而另一位第一次參加普仁活動的孩子則興奮地告訴志工：「老師，我以後也想像隊輔哥哥姊姊一樣，照顧更多學弟妹！」

短短幾句話，卻深深觸動著我們，因爲我們知道，眞正改變一個孩子人生的，往往不只是物質上的幫助，而是當他開始相信自己值得擁有夢想、值得擁有選擇未來的權利時，生命便開始有了不同的方向。

許多人以爲，十年後的人生是十年後才決定的；其實不然，人生的高度，往往在年少時所看見的世界、所接觸的人事物，以及所建立的格局中，悄悄埋下種子。



▲ 遊學臺北活動中，董事長周霞麗（右一）與孩子們共享晚餐時光，陪伴他們體驗住宿家庭，感受不同生活樣貌。

引領孩子發掘更多可能，勇敢突破人生框架

普仁青年關懷基金會成立二十五年來，始終陪伴近貧弱勢家庭的孩子走過人生最重要的成長階段。從國中、高中到大學，我們希望在這關鍵的十年間，透過助學、培力、就業與回饋的完整支持系統，不僅協助孩子度過眼前的困境，更幫助他們培養翻轉未來的能力。

除了每月穩定的助學支持之外，普仁每年規劃各項培力課程與體驗活動，包括三天兩夜工作坊、五日夏令營、城市探索學習、企業參訪、住宿家庭體驗及文化學習之旅等。對許多孩子而言，這些或許是人生第一次搭乘高鐵、第一次入住旅館，甚至第一次踏進國際企業的大門。當孩子走出原本熟悉的小天地，他們開始發現，原來世界比自己想像得更大，原來人生還有更多可能。

多年來，許多來自電子資訊、科技通訊、金融服務、餐飲烘焙等領域的企業夥伴與善心人士，持續與普仁攜手同行。除了捐款支持之外，更提供企業參訪、職涯探索與帶薪實習機會。企業領袖親自分享創業歷程與職場經驗，讓孩子們提前認識產業樣貌，也看見未來努力的方向。我們常看見孩子們在參訪結束後，眼神發亮地討論著自己的夢想，因爲當一個人看見榜樣時，夢想便不再遙不可及。

對於擁有技藝專長的孩子，普仁更投入各項學習資源，包括設備費、材料費、證照考試費、專業軟體與語言學習課程等，希望任何一份天賦都不因經濟因素而被埋沒。令人欣慰的是，在大家的支持下，許多孩子已經綻放耀眼光芒，有人成爲國家代表隊選手，站上國際舞台；有人榮獲亞洲盃烘焙冠軍；有人摘下國際青年田徑賽事金牌；也有人在世界級跆拳道與桌球競賽中嶄露頭角。這些成就不只是獎牌與榮譽，更代表著一個個曾經受限於環境的孩子，正用自己的努力突破人生的框架。



▲ 五天四夜的夏令營，是普仁一年一度的重大活動，讓孩子在歡笑與淚水中成長，留下難忘的美好回憶。

拓展國際視野，陪伴孩子站上發光舞台

近年來，普仁也積極拓展國際學習資源，與國外學術機構合作，每年提供學子赴美國及菲律賓學習與交流的機會。從語言課程、文化體驗到國際交流，甚至暑期實習，讓孩子有機會親身感受世界的寬廣。

對許多人而言，出國或許是平常的經驗；但對部分近貧家庭的孩子來說，卻可能是連想都不敢想的夢想。而因爲有您的支持，這些夢想得以成眞。當孩子站在異國校園裡，與來自不同國家的青年交流時，他們開始相信，未來的自己，也能在國際舞台上找到屬於自己的位置。除了知識與能力的培養之外，普仁也希望豐富孩子的生命厚度。每年共同主辦的「傳愛行動慈善音樂會」，邀請孩子走進國家音樂廳與國家歌劇院，在世界級藝術殿堂中感受音樂之美。透過藝術與文化的薰陶，培養孩子的人文素養，也讓他們學習欣賞生命中更多美好的事物。

我們始終相信，機會會眷顧準備好的人。因此，普仁不只是提供資源，更希望爲孩子創造接觸世界的機會，因爲當他看得更多、學得更多、體驗得更多，他的人生格局也將因此不同。孩子無法選擇自己的出生環境，卻可以透過教育與陪伴，改變未來的人生方向。

二十五年來，普仁一路走來，看見無數孩子從受助者成長爲助人者；從曾經需要幫助的手，成爲願意伸手幫助別人的力量。這正是我們最珍貴的收穫，也是善的循環最美麗的模樣。感謝每一位長期支持普仁的捐款人、企業夥伴與社會大衆。因爲有您，我們得以陪伴更多孩子拓展視野、累積能力、建立自信；因爲有您，他們的人生不再受限於環境，而能勇敢追尋屬於自己的夢想。

未來，讓我們繼續攜手同行，陪伴更多孩子看見更寬廣的世界，走向更精彩的人生。



▲ 普仁提供學子赴美國及菲律賓學習與交流的機會，讓孩子親身感受世界的寬廣。

董事長 周醇師

走過風雨 望向發光的未來

專訪育成小太陽－李天福

撰文｜行銷組　呂念餘

「忘記背後，努力面前。」這是天福用來提醒自己的話，採訪過程中，他帶著笑容說出這句話，語氣輕描淡寫，彷彿只是日常的一句自我鼓勵；然而在那份平靜之下，卻藏著一般人難以想像的重量。

剛從大學畢業的他，談起自己的故事，沒有過多的情緒起伏，即使談到至親離世，以及在疫情最艱難的那段時間，家中收入幾乎歸零，面對接踵而來的帳單與負債，他仍平靜說出自己的故事。這份沉穩令人不捨，當同齡孩子還在無憂無慮地享受校園生活時，他已經被環境推著提早長大，習慣了拍拍灰塵，硬著頭皮往前走。



▲ 2026 年普仁公益大使記者會上，小太陽李天福分享一路走來的成長歷程。

疫情期間收入中斷，生活出現難以承受之重

天福的爸爸在他國中時過世，家庭的重擔從此由媽媽一人扛起，那是一段不容易的日子，一開始媽媽靠打零工維生，收入不穩定，後來雖然成爲學校的約聘人員，但寒暑假期間沒有薪水。家中雖符合低收入戶資格，學雜費得以減免，讓他們在艱難的日子裡，仍勉強維持住基本生活；然而，在疫情期間，媽媽的工作機會幾乎停擺，全家只能仰賴微薄的存款過日子，導致帳單一張張累積，房租、水電費與保險費根本無力繳清。

所幸，在親人的協助下，才讓這個家不至於被生活壓垮，叔叔協助負擔房租與水電費用，讓媽媽得以照顧兩個孩子，雖然生活仍然拮据，但至少免於流落街頭。這樣的成長背景，也讓天福對「資源差距」這件事，有著更深的體會，因此，當他有能力回饋時，便選擇把這份力量帶給資源相對不足的偏鄉孩子們。

高中三年級時在老師推薦下，天福申請普仁的「育成計畫」，那時的他並不清楚這個計畫的意義，只是抱著試試看的心態提出申請，以爲只是一份普通的獎學金，直到他眞正走進普仁，開始參與各種專業培力課程，他才逐漸發現，這份支持所帶來的，遠比他原先想像的還要多。

回憶起第一次參加「育成計畫」年度工作坊，就讓天福印象深刻，那是他第一次與來自不同學校、不同科系的同學長時間相處，他表示：「我那時才發現，原來有這麼多學長姐在這裡，而且他們都很厲害。」參與這次的活動，他認識了許多志同道合的朋友，在彼此的分享與鼓勵中，讓他看見生活的不同樣貌。另外，普仁提供的理財課，也讓他意識到保險的重要性，回家後開始整理家中的保單，盡可能補救過去未繳的部分，讓家人的未來更有保障，加上普仁每月提供的 6000 元經濟扶助，讓他有機會開始存錢，減輕家中的負擔。他的心中也慢慢開始有了踏實感，原來，自己也可以爲未來做好準備。



▲ 天福 (左二) 擔任工作坊的小隊輔，帶領隊員獲得金牌特務獎。



▲ 天福參與 SDGs 公益行動計畫，透過舉辦創客體驗營，榮獲第一名佳績。

打造公益科學營，用自身所學回饋社會

考上大學後的天福，在學業上同樣面對不小的挑戰，電機系課業繁重，他入學的那一年，正好是全面英語授課的第一屆，專業內容本就艱深，再加上語言的門檻，讓大一的他幾乎跟不上進度。「很多東西其實聽不懂。」他坦白說，於是他開始改變學習方式，和同學一起讀書、練習閱讀英文原文書，從一開始的陌生與挫折，到逐漸熟悉專業語言的脈絡，到了大二、大三，他已經比較能夠掌握課程的內容與重點，順利跟上學習進度。

天福在普仁的另一個重要收穫，就是看見自己可以爲別人做什麼，讓他從一個受助者，成爲助人行動的發起者，他和夥伴們在普仁的工作坊中提出 SDGs 行動計畫，設計一個「平價版科學營」，他們的初衷是讓資源較少的偏鄉孩子，也能接觸有趣又實用的科學活動。

「以前看到那些科學營都覺得很帥，可是很貴。」於是，他與團隊從零開始，用有限的資源，一點一滴拼湊出第一屆的科學營隊。儘管當時團隊只有 6000 元的預算，他們還是成功爲 40 位孩子打造一場免費的科學學習體驗，雖然第一年的流程不成熟、教材設計也不完善，但他們並沒有停下腳步。第二年，他們重新檢視問題，優化教材與流程。第三年，他們將內容濃縮得更精準，也開始與學校老師合作，讓教案能被延續下去，他們非常認眞在思考，如何讓好的學習經驗可以眞正留下來。這段助人的歷程，雖然讓天福竭盡心思，但也讓他很有成就感，「這讓我覺得，我所學的專業是能對社會做出貢獻的。」



◀ 育成小太陽天福、珮婷 (上圖左中) 與團隊打造公益科學營隊，在三年間服務超過 100 位偏鄉學生。

首次出國遊學，珍惜得來不易的機會

今年，在普仁的支持下，天福參與了為期三週的菲律賓遊學，這是他第一次出國遊學、第一次踏入英語系國家，更是第一次在異國停留這麼長的時間。對他來說，這趟旅程是他在畢業前，重新面對並強化英文能力不足的機會。

一開始的一對一課程就帶給他不小的震撼，課堂多以情境對話為主，老師引導他把一句話說完整，從開頭、內容到收尾，不再只是零碎拼湊、斷斷續續。每一次開口，老師都會幫他記錄句子，再一起檢討、修正，讓學習不只是「說過就好」，而是真的可以看見進步。相較之下，團體課則帶來另一種不同的刺激，小班制加上程度相近的同學，讓課堂氣氛輕鬆卻不鬆散，反而成為每天兼具學習與交流的時刻。來自日本、韓國的同學帶著不同口音，也分享各自的生活與文化，讓他在最貼近日常的對話中，慢慢認識這個更大的世界。



▲ 在普仁的支持下，天福前往菲律賓遊學，與來自不同國家的同學一起學習交流。

回憶起那 20 天，他笑著說：「時間過得很快，但這段時間我說的英文，比過去 20 年加起來還要多。」他也坦言，自己最大的改變，並不是文法變得多厲害，而是終於有勇氣開口，一次又一次的練習與嘗試，讓他開始敢用英文表達想法，也不再那麼害怕犯錯。

在這段旅程中，他也觀察到多數來參加遊學的台灣學生，家庭條件相對優渥，有些甚至來自地方望族或政治世家，擁有充足的學習資源。當他們得知天福是透過普仁的補助才有機會參與時，都感到相當驚訝，然而如此鮮明的對比，並沒有讓天福感到退縮，反而讓他更加珍惜這次得來不易的機會，他很感謝有一群人一直在背後支持他，幫助他出國拓展視野、充實自我。

從高三到大學，感恩普仁五年陪伴

大學畢業的天福已考上成大碩士班，未來希望從工程師做起，先累積實務經驗，再朝產品經理或更高層的技術管理角色前進，對於未來，他沒有誇張的夢想宣言，取而代之的是清楚且踏實的方向。從高三開始加入普仁，到現在已經五年，一路走來，他很感謝普仁的每一位社工與工作人員，這些年他看見越來越多人一起加入這個大家庭，許多人的生活逐漸獲得改善，普仁的幫助是一種真正能支持生活的依靠。



▲ 天福擔任五天四夜的夏令營隊輔，在營隊的最後一天，暖心安慰因離別而感到不捨的小隊員。

「普仁會是你大學四年很重要的支撐。」他想對學弟妹說，不要覺得不好意思開口，有什麼事也不要一個人扛，只要願意說出來，後面就會有很多人願意和你一起想辦法，陪你度過難關。

普仁幫助那些在困境中變得沉默的孩子，慢慢學會求助，也學會相信，原來這個世界上真的會有人無條件的支持你。訪談過程中，天福沉穩的侃侃而談，有走過風雨後的平靜，也有對未來發光的期待，他的成長沒有什麼戲劇性的逆襲，而是讓我們看到在困境中被接住之後，慢慢站穩腳步，然後成長茁壯，把當初收到的這份溫暖，傳遞給更多需要的人。



▲ 大學畢業的天福（右二）已考上成大碩士班，正一步步朝自己的夢想邁進。

從遊學臺北出發
看見孩子與自我的成長

撰文｜育成小太陽　莊向賢 (遊學活動小隊輔)　　彙整｜行銷組

在溫暖的四月天裡，普仁帶領來自全台各地的孩子，參與兩天一夜的「遊學臺北」活動。4 月 11 日前往「三峽藍染展示中心」，除了認識藍染的歷史文化，也讓孩子在折疊、綁紮與浸染之間，體會藍染的樂趣，當孩子完成自己獨一無二的作品時，也能收穫滿滿的成就感。第二天，我們走進臺灣歷史最悠久的博物館——國立臺灣博物館，孩子們專注地欣賞衆多館藏與特展，沉浸於臺灣豐富的自然生態與人文歷史之中。



▲「遊學臺北」活動於國立臺灣博物館前合影留念。

意義非凡的志願服務，邁開陪伴的第一步

這次的兩天一夜營隊對我而言，意義遠超乎一場單純的志願服務，這是我第一次以「隊輔」的身分參與普仁的活動，老實說在出發前夕，我的內心是充滿忐忑與焦慮的。我不斷在腦中排練各種可能發生的狀況：「如果孩子們不理我怎麼辦？如果我無法成爲一個合格的帶領者該如何是好？」帶著這份不確定的緊張感，展開了這趟意義非凡的旅程。

活動第一天，我們在板橋火車站集合，看著一張張稚嫩卻帶著防備、迷惘的面孔，我的緊張感達到巔峰。特別感謝我的搭檔書庭，她那充滿感染力的熱情與親切笑容，彷彿一道陽光瞬間驅散我心頭的擔憂，有了她在身邊，我感到一種莫名的安心感。

首先，我們帶領小隊員進行自我介紹與破冰活動，有些孩子天生內向，不太擅長與群體交流，需要細心、耐心陪伴；而有些孩子則沉浸在手機遊戲的世界，試圖逃避陌生的環境。這裡要特別感謝普仁的用心策劃，他們將來自同學校的孩子分開編組，雖然這在剛開始增加了溝通的難度，但卻有效防止小圈圈的形成，幫助孩子們跨出舒適圈。在正式出發前，我給自己設定了一個目標，必須與每個孩子都說到話，透過主動攀談與基礎認識，我們逐漸建立起初步的信任感。



▲ 孩子們於三峽藍染展示中心，專心學習如何折疊、綁紮，打造自己獨一無二的藍染布袋。



▲ 向賢 (右一) 在藍染體驗中帶頭操作，陪孩子克服對天然染料氣味的排斥，投入到藍染創作中。

在藍染手作中，逐漸深化與孩子的連結

第一站我們前往三峽，午餐時分大夥圍坐在一起享用臭臭鍋，餐桌上的熱氣騰騰與孩子的交談聲，讓初次見面的生澀感消解不少。接著是令我印象深刻的「藍染體驗」，對我來說這不僅是一次手作，更是一場耐心與驚喜的藝術課，我們需要選擇自己喜歡的花樣進行綁紮，然後將布料浸入染料中。

在帶領過程中，我們遇到一個小挑戰，藍染的天然染料有一股辛辣且強烈的氣味，很多孩子一進到染工坊就不自覺地皺起眉頭，抱怨味道不好聞。這時，做為隊輔的我也得穩住情緒，笑著對他們說：「其實這就是天然的味道，習慣了就好呀!」我帶頭操作，展現出對這項體驗的濃厚興趣，孩子們受此感染，也漸漸克服對氣味的排斥，開始投入到創作中。當大家洗去多餘染料、拆開繩結，看到獨一無二的花紋呈現時，那種驚喜與成就感溢於言表。即便過往擁有豐富的帶隊經驗，但在正式加入普仁育成計畫後的第一場營隊中，我依然深刻感受到隊輔這個角色的獨特性。



▲ 經過三次浸染上色到晾乾，孩子們開心展示美美的藍染作品！

重新定位心態，帶領孩子共同成長

在第二天參訪臺灣博物館的行程中，我看著孩子們的背影，不禁對這次身分轉換有了更深層的領悟。過去在其他營隊，我習慣擔任掌握流程的指揮官，重點多半放在活動的精采度與流暢度；然而在這次普仁營隊中，我將自己重新定位為一名敏銳的觀察者與支持者，捕捉孩子們微小的情緒波動，適時提醒水分補充，並在同儕互動出現火花時給予恰到好處的引導。

這種心態的轉變，重新定義我對成就感的認知，最有價值的時刻並非完成了一場多麼偉大的任務，而是看見轉變實實在在地發生。當原本沉溺在手機遊戲、對外界築起高牆的孩子，在藍染體驗後主動放下手機，帶著亮起的眼神與我分享他的作品紋路時，或者是看見那些原先互不相識，彼此顯得生疏的孩子們，在移動過程中開始互相扶持、嘻笑打鬧時，那種從「個體」轉化為「團隊」的過程，對我而言是無可取代的感動。

當然，這份責任感也伴隨著生理與心理的雙重考驗，兩天一夜中最疲累的時刻，莫過於深夜回房後，那種體力透支與大腦持續緊繃後的釋放，但這種「累」卻異常充實，因為它承載著對這些孩子、對普仁這份信任的沉重責任。這次活動讓我看見自己做為隊輔的另一種可能，我學會在面對突發的情緒時，如何用更具同理心的方式去化解，並與不同性格的孩子建立深層連結。

我要感謝普仁給我這個機會，讓我在擁有豐富經驗後，仍能體驗從被幫助者完全轉化為陪伴者的成長過程。感謝基金會長輩、長官的強烈支援，讓營隊能在各方資源匯聚下圓滿運行，更要感謝我的搭檔書庭，她是我這兩天最重要的精神支柱與戰友，我們共同見證孩子們在遊學臺北的成長點滴。

這趟旅程雖僅有兩天一夜，但在我心中留下的痕跡，卻如藍染其工藝般恆久且深刻。我期許自己在未來的普仁道路上，能持續以這種身分，將這份溫暖的能量傳承給每一位正在啟程的孩子。



▲ 在「國立臺灣博物館」的參訪過程中，熟悉臺灣自然生態與人文歷史的孩子，主動化身解說者，與其他學員分享知識與觀察。

提升國際溝通力
邁向專業金融人才之路
菲律賓遊學

撰文｜育成小太陽　古筠瑄　　彙整｜行銷組

本次計畫於菲律賓宿霧（Cebu）展開為期三週（1/25-2/13）的深度遊學，在課程參與方面，每日固定參加語言學校的團體英語課，透過全英文的環境強化口說與聽力，並在課後利用數位工具進行預習與複習。在文化與生活體驗上，積極參與學校安排的多樣化活動，包含校內 Zumba 舞蹈晚會、撞球比賽（獲得第二名）以及與國際同儕的社交餐敘。

校外考察則涵蓋菲律賓的多元歷史，我走訪了聖佩德羅堡（Fort San Pedro）、具有希臘羅馬風格的 Temple of Leah 以及充滿傳統風味的葉氏古宅。此外，我也體驗了跳島活動（Island Hopping）與香蕉船等海上運動，深入了解當地的地理環境。透過相機紀錄 Vlog 的方式，將遊學點滴轉化為影音資料，不僅練習剪輯技術，更在過程中對異國文化、飲食（如著名的連鎖速食 Jollibee 與當地海鮮）以及日常生活挑戰有了深刻的實踐與觀察。



▲ 在語言學校認眞學習之餘，筠瑄也把握休息時間，與夥伴一同體驗跳島活動。

遊學的最大轉變：重新看見自信的自己

在這次遊學過程中，我獲得全方位的成長，首先在語言技能方面，從最初的生疏到能自信地與不同國籍的師生對談，掌握更生活化的英文表達方式，不再畏懼開口。知識與文化觀察上，透過親身走訪聖佩德羅堡與宿霧古宅，對菲律賓受西班牙與西方文化影響的歷史有了具體認識，這遠比課本上的文字來得深刻。在生活態度與適應力上，學會在異地生活的韌性，即使不適應當地飲食而導致身體微恙，我仍學習如何自我調適並保持積極心態完成學業。此外，影片製作的過程也鍛鍊影音敍事能力，學會如何將零碎的學習片段轉化爲完整的成果紀錄。這次經歷讓我明白，跨文化交流不僅是語言的交換，更是勇於跨出舒適圈、包容差異並從中建立自信的過程。

這次我最大的轉變在於「自信心的重塑」與「國際視野的具象化」，過去在學習財務金融專業時，視野多侷限於本土課本或數據，但這次獨自在異國生活與學習，讓我眞正體會到身處全球化環境的眞實感。在行爲上，變得更主動爭取交流機會，不再因擔憂英文不夠完美而退縮，這種「行動優先」的態度對我未來處理複雜問題時有極大幫助。

遊學的成長養分，成為前行的勇氣與動力

在生涯規劃方面，這次經歷強化我未來投身「國際金融管理」或跨國企業工作的決心，因爲具備跨文化適應力與外語溝通能力，是金融從業者不可或缺的競爭力。長遠而言，這次計畫讓我深刻體會到「韌性」的重要性，即使面對身體不適或文化衝擊，只要能堅持目標並靈活調整，就能將挑戰化爲養分。這份韌性與開放的心態，將成爲我未來在職場與生活中，面對不確定性時最強大的心理後盾。

完成菲律賓遊學後，我將這份跨文化的動力轉化爲具體的階段性目標。在短期規劃上，預計在半年內報考雅思（IELTS）檢定，將遊學期間累積的口說與聽力優勢轉化爲量化的語言證明。在專業連結上，身爲財務金融系的學生，計畫選修更多英語授課（EMI）的專業課程，提升自己在國際金融專業術語上的應用能力。

在長期展望方面，希望爭取跨國企業的實習機會，或是參與校內的國際交流計畫，擔任國際生的學伴，將我在宿霧收穫到的熱情與包容傳遞下去。這次自學計畫並非結束，而是一個起點，我將保持這份勇於探索世界的好奇心，致力於成爲具備國際溝通能力的金融專業人才。



▲ 從最初的生疏，到逐漸掌握生活化的英文表達，筠瑄（右一）已能自信地與不同國籍的師生交流。

從沉默到開口
突破英語學習限制
菲律賓遊學

撰文｜育成小太陽　陳依敏　　彙整｜行銷組

這次參加菲律賓英語培訓，主要目標是突破長期停滯的英語學習瓶頸，尤其是克服口說上的心理障礙。我一直覺得自己英文不算太差，但始終卡在中等水準，明明腦中知道如何表達，開口卻常因緊張而出錯或選擇沉默，希望透過這次密集訓練改變這個狀況。除了語言能力之外，也希望能藉此拓展國際視野，深入認識菲律賓的在地文化、生活方式與藝術特色，爲目前正在進行的畢業專題累積第一手素材，並將這些文化體驗轉化爲創作的靈感來源。



▲ 依敏（右一）在學習過程中，與夥伴們開心合影。

菲律賓沉浸式學習，成功消除語言焦慮

出發前透過網路預習菲律賓相關知識，並持續使用英文學習 App 備課。培訓期間共三週，第一週以環境適應爲主，完成分班測驗後正式上課，努力跟上密集訓練節奏；第二週進入深度學習，與日本室友及各國學生以英文交流互動，週末走訪宿霧多處歷史景點，感受當地豐富的文化交融；第三週除持續課程外，參加了跳島活動，當地人熱情歌舞相迎，船員更特別播放台灣歌曲表達歡迎之意，最後以感人的結業式及 ZUMBA 舞蹈圓滿收場。

這趟培訓最大的收穫是英語口說能力的實質進步，三週的沉浸式環境讓我從原本開口就緊張、習慣沉默，逐漸轉變爲能自然表達、不再害怕犯錯。文化方面，親身接觸菲律賓的飲食、宗教與生活方式，讓我對多元文化有了更深刻的感受，這些第一手體驗也直接豐富了專題的研究素材。第一次在國外獨立生活三週，也讓我學會在陌生環境中主動溝通與解決問題，不再是倚靠家人的協助，而是靠自己的努力，對於陌生環境的適應力與面對未知的自信心都有明顯的成長。

語言焦慮感是這次改變最明顯的地方，在菲律賓沉浸式的學習環境與友善的氛圍中，遇到不知道怎麼表達的英文單字時，我不再只是沉默或說不知道，而是能從容地換個說法，或搭配肢體語言來傳達意思。學習方式也不再是死板的死背單字，而是透過與同學互動、閱讀時事等活潑的方式加深記憶，整個過程輕鬆自然，壓力也小了許多。

克服心理障礙，將語言轉化為個人競爭優勢

對菲律賓文化的認識，同樣爲我的專業帶來不少收穫，親身體驗不同文化的差異，學習去認同與尊重多元觀點，也讓我的創意思考有了更多新的可能。這段遊學經歷，從行前準備到克服語言障礙，讓我眞正踏出舒適圈，往後面對需要英語溝通的場合，我不再退縮，也更有信心將語言能力轉化爲未來的競爭優勢。

回國後，我會持續維持英語練習的習慣，將口說與聽力的提升列爲日常目標，讓英語眞正成爲職場上得心應手的工具，而非壓力的來源。在畢業專題方面，也會將這趟旅程中對菲律賓文化的觀察與靈感融入創作。若未來有活動需要分享遊學經驗，我也很樂意參與，並協助其他有意參加計畫的人做事前準備。

這次菲律賓遊學對我而言只是一個起點，希望未來能持續創造與不同國家文化接觸的機會，讓自己的視野走得更寬、看得更遠。



▲ 菲律賓遊學幫助依敏（左一）逐步克服語言障礙，未來面對英語溝通的場合，也能更加從容、自信應對。

讓外語能力成為通往世界的門票

菲律賓遊學

撰文｜育成小太陽　李東翰　　彙整｜行銷組

透過在菲律賓宿霧三週的沉浸式學習，讓自己克服對英文口說的恐懼感，並提升日常與專業溝通的詞彙量。同時，期許自己能在陌生的國際環境中，維持高度的自我管理能力，爲未來投入職場及成爲證券分析師的目標奠定國際溝通基礎。



▲ 透過菲律賓遊學的沉浸式學習，東翰 (右一) 克服對英文口說的恐懼感，也結交了來自世界各地的好朋友。

敢於嘗試，實踐突破自我的初衷

我在菲律賓宿霧 GLC 語言學校進行爲期三週的強化訓練，學業方面，我每天投入 8 小時的高強度課程，內容涵蓋一對一會話、團體討論及讀寫練習，甚至與老師深入探討過「領導力」等抽象且具備深度的議題，挑戰思維的表達。

在學習之外，我維持高度自律的生活節奏，每日下午 5 點準時至健身房報到，確保體能與精神狀態。而且我參與了全英文授課的咖啡課程，並在週末造訪聖嬰大教堂與麥哲倫十字架等歷史古蹟，深度體驗在地文化，最令人難忘的挑戰是在跳島行程中，儘管我不諳水性，仍克服心理障礙勇敢挑戰浮潛，實踐突破自我的計畫初衷。

另外，我最大的轉變在於「自信」的建立，從第一天在 Ayala Mall 換錢時的生澀，到能獨立處理叫外送、理髮等生活庶務，我發現英文力是通往世界的門票，這種「敢於嘗試」的態度已內化至我的個性，讓我更堅信自律能帶來自由。

跨出舒適圈，將資源轉化為成長動能

在這趟旅程中，我最顯著的收穫是英文溝通實力與心態的雙重成長，在技能提升上，我的詞彙量大幅增加，並能自然地與來自日本、韓國、德國的同學交流，無論是在課堂討論還是校外共進晚餐的場合，我都能運用英語建立友誼並分享生活細節。在心態轉變上，我對老師所說的：「這正是我們在這裡學習的原因。」有了深刻體認，明白面對困難與不適，正是成長的最佳機會。

我還學到實用的跨文化觀察力，從當地的消費模式與小費文化中，看見不同社會的運作邏輯，並在異鄉環境中建立起更具韌性的國際視野。這些收穫不僅提升我的語言力，更強化我的自我管理能力與面對未知挑戰的自信心，讓我更從容地與不同背景的人進行深度溝通。

回到大學校園後，我將維持在宿霧養成的清晨學習與規律運動習慣，並將此行的紀錄製作成 Vlog，分享給基金會學弟妹，證明只要願意跨出舒適圈，資源將轉化爲強大的成長動能。未來也將持續精進英文，朝向具備國際視野的金融專業人才邁進。



▲ 東翰 (中) 與遊學夥伴於 GLC 語言學校合影。

鳳凰花開時
邁向更好的自己
育成計畫畢業餐會

撰文｜行銷組　呂念餘

鳳凰花盛開之際，普仁於 6 月 27 日舉辦「育成計畫畢業餐會」，爲即將邁入人生新階段的小太陽們送上祝福，現場充滿溫馨與感動的氛圍。育成計畫自 2012 年推行以來，已經陪伴 480 位孩子走過成長的歲月，而今年這一批畢業生正準備展翅翱翔，邁向人生的嶄新旅程。

周霞麗董事長致詞時勉勵畢業生，要當一個「適應力強」的人，懂得境隨心轉。過去在家庭、學校與基金會的支持下，孩子的情緒與過錯會被包容，但未來進入社會，需要學會主動面對各種不習慣、不喜歡的事，甚至是自己害怕的事。她鼓勵小太陽們勇敢嘗試，將不習慣的事變成熟悉，把害怕的事化成養分，因爲眞正的勇氣不是沒有恐懼，而是面對恐懼時，依然大步前行。

「我常擔心別人家的小孩是不是都比我優秀，但是志工導師總是會給我很正面的鼓勵，這對我來說是非常重要的支持。」餐會期間，每位小太陽依序向陪伴他們的志工導師表達感謝，有位感性的孩子在致詞時，原本開朗的聲音逐漸變得顫抖、哽咽，卻仍努力將心中的想法說出，因爲這一字一句的感謝，都是小太陽一路走來的深刻回憶。

善的循環一直是普仁重視的理念，我們期待，孩子從被照顧的小太陽，慢慢成爲一位能夠散發溫暖的大太陽。正如畢業生代表天福致詞時所說：「不論未來在哪裡打拚，我們都會帶著這四年的育成養分，努力成爲一個有能力回饋、有溫度的人，完成善的循環。」



◀ 育成計畫畢業餐會全體合影，留下畢業小太陽的感動回憶。

「育成計畫」畢業小太陽的真摯感謝

我非常幸運，能從普仁得到經濟援助，並參與教育學習課程及年度工作坊，我非常喜歡其中的表達力課程，因爲有普仁的幫助，我才能放下身上的重擔，將心力全數投入在大學學業中。普仁給我的，不僅有實質的資源，更是一種「有人在背後默默支持」的安定力量，這份力量陪我度過重重難關，也讓我更有自信朝下一個目標邁進。期許我自己在社會上立足時，也能將普仁的愛心傳遞下去，成爲一個能向他人伸出援手的人。謝謝普仁的用心，讓我能勇敢做夢，安心築夢！





謝謝普仁讓我遇見各種人和故事，我想我是幸運的，能在 20 歲時就認識到人生的多樣性。Johari Window 提到人們應該透過自我和他人來理解自己，從他人的故事中我找到了自己的路，而我也希望這條路上有各種愛心和溫暖。

因爲有普仁，我們在生活中能有更多選擇，這四年間，基金會提供的每一筆生活費贊助，絕對不只是存摺裡冰冷的數字，它是一股無形支撐的力量。基金會補足了我們原生家庭欠缺的一部分，因爲這份支持，我們不需要在課業與多份兼職之間疲於奔命；因爲這份支持，我們可以把時間留給家人，留給專業學習，留給探索自己與世界。



過去在兼顧繁重藥學課業與生活壓力時，往往只能看見眼前的艱辛，非常感謝普仁基金會給予的資源，這份實質的幫助不僅減輕我的經濟負擔，讓我能更專注於藥學專業的養成，更讓我明白：我們所獲得的每一分挹注，都是社會對我們未來能回饋大衆的「提前投資」，期許自己未來進入臨床藥學領域後，能將這份溫暖延續下去，成爲一個對社會有實質貢獻與責任感的人。





在育成計畫裡，我學習到跟不熟識的人一起分享自己的學習經歷，還有一起朝同件事前進的能力。在大家參加活動的時候，我們分組成爲組員，在挑戰中共同想如何朝目標前進，利用團隊合作的方式，每個人發揮自己的想像力還有專業能力，盡所能一起完成一件事的感覺讓人非常快樂，且在這個過程中，我理解很多事情不是一個人單打獨鬥完成的，有團隊會讓人激發出更強大的動力，也能做得更好。

我改變最大的是心態的蛻變，過去的我，面對未知時容易自我懷疑、躊躇不前；但在計畫的引導與陪伴下，我學會不確定性共處，並在挑戰中看見自己的無限潛力。現在的我，不再那麼害怕犯錯，而是充滿自信與行動力，能勇敢面對未來的堅韌力量。





四年間，普仁帶給我的不僅是經濟上的支持，更給了我勇敢踏出舒適圈的機會，教我們勇敢逐夢，不論多困難，人對於未知往往會感到害怕而不敢向前，因爲有你們，我才可以去放心嘗試，慢慢相信自己原來眞的可以做到我們以爲的不可能。謝謝普仁，也謝謝四年前那個願意踏出去的自己，願我們在世界不同的角落也可以大放異彩。

4 ▶ 6 月 足跡紀實

2026.APR. ~ JUN.



115.04.11~12

【助學計畫】遊學臺北



115.04.25

【BTL 育成計畫】名人職場講座



115.05.16

【育成計畫】生涯探索團體課程（高中）



115.04.22

【引導計畫】關懷訪視
新北市石門國中



115.05.02

【育成計畫】公益行動報導培訓（大三）



115.05.20

【引導計畫】關懷訪視
新北市貢寮國中



115.04.22

【助學計畫】關懷訪視
花蓮縣四維高中



115.05.08

【董事會】第十二屆第六次董事會



115.05.22

【引導計畫】關懷訪視
彰化縣溪陽國中



115.04.22

【助學計畫】關懷訪視
國立花蓮高工



115.05.13

【育成計畫】育成委員會議



115.05.22

【秘書處】政治大學創新國際學院
顏敏仁院長來訪



115.05.23

【BTL 育成計畫】專案管理課程



115.05.28

【秘書處】新竹縣北埔國中小太陽
參與台積電職涯探索體驗營



115.06.25

【秘書處】台北市和平扶輪社
想像扶輪社來訪



115.05.23

【育成計畫】自我探索課程
（大一）



115.06.05

【引導計畫】關懷訪視
新竹縣員東國中



115.06.27

【育成計畫】畢業餐會



115.05.23

【育成計畫】邏輯思考與品格課程
（大二）



115.06.06

【引導計畫】關懷訪視
臺北市明德國中



115.05.28

【引導計畫】關懷訪視
新北市漳和國中



115.06.18

【秘書處】中華民國紳士協會來訪



品格 50

小太陽品格學習心得佳作

（本品格係由社會企業公約基金會提供）

人飢己飢

國立華南高級商業職業學校／陳螢茹

我覺得「人飢己飢」就是在別人遇到困難時，能眞的替他想一下，而不是裝作沒看到。在學校其實很常遇到這種情況，像是同學忘記帶錢買午餐，或是考試前壓力很大、情緒不好。有一次我看到同學午餐只喝飲料，看起來很餓，我就借他錢讓他去買飯，雖然只是小小的幫忙，但他一直跟我說謝謝，我也覺得心裡很踏實。還有像朋友心情不好時，如果願意陪他聊一下，其實也是一種幫助。以前我可能會覺得麻煩，但現在會覺得，如果今天換成是我，一定也希望有人願意幫我一下。這種小小的行動其實很貼近生活，也不難做到。

守時

國立馬公高級中學／王和詠

守時是對他人最基本的尊重，以前我總覺得，和朋友約吃飯或社團開會，遲到個五至十分鐘應該沒什麼大不了的。但自從有一次我因爲遲到，錯過了重要的小組報告說明，導致後續進度全亂套，我才意識到守時其實反映了一個人的信用與責任感。現在的我認爲，準時抵達不只是遵守約定，更是尊重對方的時間。每一分鐘的等待對別人來說都是一種消耗，如果我們希望被重視，就得先不讓別人枯等。至於不早退，則是責任感的延伸。不管是課堂還是活動，有始有終才能完整吸收內容，也是對講者和主辦方最基本的禮貌。

盡心盡力

國立潮州高級中學／劉姿瑩

我覺得盡心盡力就是把自己該做的事情認眞做好，不一定要做到最完美，但至少要發揮自己最大的能力。像是在學校準備考試、參加活動，或者是和同學一起完成報告，都應該盡力去完成，即便自己可能不擅長，只要有認眞投入、努力去做，就算最後結果沒有想像中那麼好，也不會覺得後悔。因爲眞正重要的不是結果，而是自己有沒有付出努力，當我們願意認眞面對每一件事，不只可以學到更多東西，也能讓自己慢慢進步。我們要把握當下，把自己能做的做到最好，這樣不管結果如何，至少都能很有自信地告訴自己：我已經盡力了。

學習心得

表演藝術社展演心得

彰化縣立溪陽國民中學／鄭仰均

最近來了一位新老師，教我們如何把表演做得更好，他笑得很燦爛，感覺把我身上的陰霾都散去了不少。他教我們在表演的時候，如何一邊注意到桿子，一邊注意到隊友，我們的桿子掉了很多次，卻沒有人抱怨，充滿了歡聲笑語。每個星期五我們一起練習、一起笑著，過了幾天我才意識到要表演了，但我卻絲毫不緊張，因爲這幾天的練習，慢慢變成了我的勇氣，表演成功落幕，大家臉上洋溢著笑容，我也不例外，這一次的表演眞的讓我學到了很多很多，不是一點，我會永遠記得這一次的經驗，在下一次的表演，大放異彩!

盡心盡力

嘉義縣立大埔國民中小學／王玉菲

每個人做事情都應該要有盡心盡力的態度，所謂的盡心盡力，就是不怕困難全力以赴，把事情做到最好，在學校我練田徑，我會認眞訓練與學習。參加比賽時我也會努力比賽，不輕易放棄，雖然不一定能得到第一名，但只要付出全部的努力，就不會留下遺憾。記得國小有一次參加 200 公尺賽跑，我每天放學跟老師一起訓練。比賽當天，我全力衝刺，雖然班級沒有獲得冠軍，但大家都爲自己的表現感到驕傲，在那次比賽我得了第一名，我很感動。盡心盡力不只是追求成功，更是一種負責任的態度。

自尊尊人

花蓮縣立富北國民中學／鍾明宏

我要來講我的自尊，有時候我會太接受別人的想法，不會選擇我一開始的想法，我覺得這是我可以改的地方，有點太沒有主見，雖然有好有壞，但是應該要有自己的意見，說出來再討論，說不定自己的想法別人也認同。至於尊人，有一次同學問我覺得他是一個怎麼樣的人，我就直接講我覺得他怎麼樣，沒有收斂一點，導致我的回答讓他有點不開心，我之後想想也覺得不對，所以我有再跟他道歉。在生活裡，往往會冒犯到別人的感受，這就是我要改變的地方，這樣就會有比較多人想要跟我當朋友。

愛的大手

彙整、撰文｜行銷組　郭幸源

帶著祝福啟程，迎向更寬廣的未來

夏天，是充滿陽光與希望的季節，也是許多孩子迎接畢業、邁向人生新階段的重要時刻。當畢業歌響起，有人即將升上新的學校，有人準備踏入不同的人生旅程，心中既有期待，也有些許不安。

成長的道路上，除了努力與勇氣，更需要來自社會各界的支持與陪伴。感謝一路以來與普仁同行的企業夥伴，用實際行動爲孩子們築起穩定成長的後盾，讓他們在追逐夢想的路上，多一份安心與力量。願這份溫暖的祝福，陪伴每一位孩子勇敢啟程，迎向屬於自己的精彩未來。

台灣積體電路製造（股）公司、台積電慈善基金會

感謝台積電與普仁攜手關注近貧學子的未來發展，通過審核於今年 5 月正式在「台積愛公益」捐款平台上架專案，透過定期定額助學方案支持孩子穩定就學，長期投入人才培育與世代永續工作。

截至 5 月底，共完成定期定額捐款設定：助學人專案 308 筆、公益捐款 698 筆。每一份支持都代表著對孩子未來的期待，也讓更多學子得以安心學習、勇敢追夢。



第一國際資產管顧

普仁與第一國際因「傳愛行動慈善音樂會」結緣，多年來持續關懷近貧弱勢學子的成長與發展。今年特別邀請普仁參與 3 月 28 日「第一國際夢想起飛課程」，並安排 4 月 8 日公益參訪交流活動，讓更多學員認識普仁的服務理念與陪伴成果。

除了協助公益宣傳與倡議外，兩場活動更共同募得 134,400 元善款，號召更多人加入支持行列，成爲照亮孩子生命的一道陽光。



燿華電子 (股) 公司

燿華電子今年首次加入普仁「助學大太陽」行列，以實際行動力挺近貧弱勢國高中學生，捐助「大手拉小手－助學計畫」150,000 元，資助國中生 5 人及高中生 2 人整年度助學扶助金。

這份長期而穩定的支持，不僅減輕孩子經濟壓力，更讓孩子能夠安心學習、持續成長，勇敢朝自己的夢想前進。



威剛科技 (股) 公司

威剛與普仁公益合作多年，今年 5 月特地捐贈 243 台 14 吋 DC 直流馬達渦流扇，已全數送達與普仁引導計畫合作學校共 11 所國中，協助學校提升教室空氣循環，爲莘莘學子的優質學習環境盡一份心。





2026 普仁愛心企業夥伴

今年，普仁攜手 85 度 C、必勝客 Pizza Hut、Q Burger、老行家、青鳥旅行、孫東寶台式牛排、微熱山丘及德國小甘菊等 8 家知名品牌，共同投入公益行動，爲近貧學子注入更多資源與希望。

除了提供記者會媒體、貴賓及表演學校學生贈品外，各企業亦透過自媒體宣傳、多元廣告曝光、公益募款及捐款回饋品等方式擴大公益影響力：

- 85 度 C：中秋公益禮盒活動、全台門市 POS 機螢幕廣告、A4 廣宣立牌及紙本刊物廣告。
- 必勝客 Pizza Hut：贊助 BTL 育成專案及全台門市零錢捐款箱。
- Q Burger：APP 點數捐及夏令營企業參訪活動。
- 老行家：合作專案募款 (7-9 月)、捐款回饋品贊助、全台門市海報及電視牆廣告。
- 青鳥旅行：中秋公益禮盒活動及傳愛音樂會企業參訪。
- 孫東寶台式牛排：全台門市零錢發票箱、海報及電視牆廣告，並提供普仁營隊活動時學生餐點。
- 微熱山丘：全年度「陽光計劃」公益合作及中秋公益禮盒活動。
- 德國小甘菊：合作專案募款 (3-6 月) 及捐款回饋品贊助。

謝謝所有企業夥伴與普仁攜手同行，讓更多善意被看見，也讓更多孩子感受到社會的溫暖與支持。













每一份善意，都是孩子成長路上的一道光；每一次支持，都讓未來多了一種可能。
感謝所有企業夥伴與支持者的陪伴，讓普仁能夠持續守護近貧學子的求學之路。願這份來自社會各界的溫暖，在畢業與啟程的季節裡，化作孩子前行的勇氣與力量，陪伴他們一步一步走向更美好的未來。

後援會花絮

普仁北、中、南分會聯誼活動

普仁後援會是普仁最堅強的應援團，成員們不僅在大大小小的公益行動中默默支持，更在生活中彼此陪伴。透過定期的聯誼交流與出遊，凝聚情誼、加深連結，也共同思考如何提供小太陽更多實質的支持與資源，讓這份關心轉化爲孩子們堅定前行的力量。

（所有活動支出皆由普仁後援會夥伴自行負擔）

2026 . 04 . 20 ~ 25 南區分會－馬祖 6 日全覽





2026 . 06 . 13 ~ 14 北區分會－太平山二日遊





2026 . 06 . 27 ~ 28 中區分會－特富野古道二日遊





8 ~ 10 月 活動預告

2026.AUG. ~ 2026.OCT.

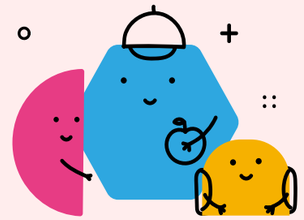

助學計畫

活動名稱：助學計畫開放申請
活動日期：2026 年 10 月 1 日－ 10 月 31 日
活動內容：發文至各縣市教育局 (處) 協助轉發公文給全台國、高中學校，通知已開放申請助學計畫，歡迎師長推薦適合且急需幫助的同學申請。

育成計畫

活動名稱：新生說明會
活動日期：2026 年 9 月 20 日 (暫定)
活動地點：台北
活動內容：針對第 15 屆育成計畫新生說明計畫規則及權利與義務。

活動名稱：理財課程 (高中)
活動日期：2026 年 10 月
活動地點：線上
活動內容：針對育成計畫新生辦理理財課程，增進其財務管理知識，提高其對於網路詐騙之敏感度。

活動名稱：職場工具－簡報與文書處理
活動日期：2026 年 10 月－ 12 月
活動地點：線上課程
活動內容：深入淺出學習 word、excel 及 powerpoint 三項職場必備的文書工具，強化個人文書處理能力，增加職場競爭力。

活動名稱：職場溝通－提升邏輯思維與人際溝通
活動日期：2026 年 10 月－ 12 月
活動地點：線上課程
活動內容：由觀念解析、技巧探討、職場應用、延伸思考，促使同學一步步了解邏輯思考如何成功地應用在溝通、協商，甚至在職場談判當中。

育成計畫

活動名稱：自我探索團體 (大一)
活動日期：2026 年 10 月 (暫定)
活動地點：台北
活動內容：幫助小太陽建立自我價值觀，培養正向思考的能力，建構思考架構和訓練表達能力。

活動名稱：名人職場講座 (大三)
活動日期：2026 年 10 月 (暫定)
活動地點：台北
活動內容：邀請企業講師分享職場經驗，強化其對職場人際互動與學習策略的理解，並提升實務工作之認知與應用能力。

活動名稱：生涯發展團體 (大二)
活動日期：2026 年 10 月 17 日 (暫定)
活動地點：台北
活動內容：協助小太陽統整個人資源，並評估分析自己的核心價值，探索自己的職業適性，釐清未來規劃方向。

活動名稱：理財課程 (大學)
活動日期：2026 年 10 月 31 日
活動地點：台北
活動內容：針對育成計畫新生辦理理財課程，增進其財務管理知識，提高其對於網路詐騙之敏感度。

引導計畫

活動名稱：引導計畫開放申請 & 審查
活動日期：2026 年 8 月 12 日－ 9 月 23 日
活動內容：116 年引導計畫申請辦法公告全省教育局 (處)，全國各縣市所屬國民中學認同普仁基金會對高關懷學生所規畫之青少年引導計畫者均可提出申請。

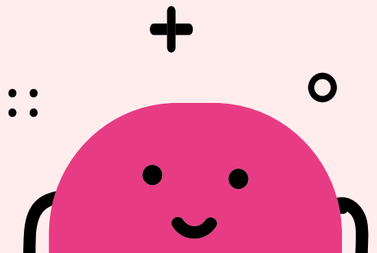

財團法人普仁青年關懷基金會 2026 年第二季營運報告

各位親愛的朋友大家好：

普仁基金會「大手拉小手～助學、育成暨引導計畫」自 96 年 9 月推動至今以來，謝謝各位鼎力相助，秉持誠信、公開、效率的原則，97 年度起我們每三個月藉由網站、電子郵件、季刊等各種管道呈現基金會營運報告，以供各位了解及指教。下列各項為基金會 115 年度第二季營運重點報告：

一、組織人事

目前全職員工 14 人，志工 380 人。

二、助學計畫

1. 本季新增配對學生有 59 人、結案 16 人，新增 22 位助學人參與助學。

2. 本計畫自 96 年 9 月至 115 年 6 月止，已與 993 所學校合作扶助 8,159 名學生，其中已結 7,324 人，目前已配對助學學生人數為 835 人、待助學學生 0 人，共計有 419 位助學人參與扶助。

三、引導計畫

本計畫自 97 年 3 月至 115 年 6 月止，已贊助 59 所學校、387 案計畫。115 年審核通過 24 校、24 案，贊助金額 5,385,134 元。

四、育成計畫

本計畫自 101 年 8 月至 115 年 6 月止，共扶助 480 名學生，目前扶助人數為大專生 108 人、高中生 62 人，共計 170 人。

五、急難捐助計畫

本計畫自 115 年 1 月起至 115 年 6 月止，申請 16 案，通過 14 案，共捐助金額 220,155 元。

六、財務收支

(一) 115 年 1-6 月總收入 35,684,408 元 (含 111、112、113、114 年預收款轉收入 12,131,109 元)：包括銷貨收入 738,116 元、公益捐款 13,080,096 元 (含 111、112、113、114 年預收款轉收入 2,442,409 元，不含 115 年預收款 2,844,099 元)、專案捐款 - 助學計畫 9,883,300 元 (含 111、112、113、114 年預收款轉收入 4,622,300 元，不含 115 年預收款 4,269,100 元)、專案捐款 - 助學預備金 1,609,089 元、專案捐款 - 育成計畫 3,651,000 元 (含 112、114 年預收款轉收入 2,709,000 元，不含 115 年預收款 5,898,000 元)、專案捐款 - 育成預備金 125,488 元、專案捐款 - 引導計畫 5,083,883 元 (含 111 年預收款轉收入 2,057,400 元)、專案捐款 - 急難捐助計畫 407,700 元 (含 114 年預收款轉收入 300,000 元)、利息收入 354,955 元、其他收入 108,251 元、捐物收入 642,530 元。

(二) 115 年 1-6 月總支出 31,142,526 元：

1. 專案支出佔 86.43%(26,915,455 元，包括助學計畫 11,954,742 元、育成計畫 8,765,966 元、引導計畫 3,895,272 元、急難捐助計畫 220,155 元、會務推動計畫 374,076 元、行銷普仁計畫 1,705,244 元。

2. 行政支出佔 13.57%(共 4,227,071 元，為人事費及辦公業務費)。

七、115 年工作方針

(一) 穩定就學「大手拉小手 - 助學計畫」。　(二) 夢想陪力「大手拉小手 - 育成計畫」。

(三) 適性發展「大手拉小手 - 引導計畫」。　(四) 優化組織外部聯結「會務推動計畫」。

(五) 多元管道拓展資源「行銷普仁計畫」。

八、115 年重點工作目標如下：

(一) 助學受助學生國中生 300 人、高中生 560 人以上。　(二) 育成計畫受助學生達 198 人。

(三) 執行 25 案引導計畫。　(四) 優化志工導師的管理系統。

(五) 青年團導入「CRM 系統」提升服務平台功能。　(六) 創新勸募，增加多元捐款能量。

(七) 強化員工 / 教育訓練制度提升專業及工作效能。

詳細計畫內容請至普仁基金會網站 www.you-care.org.tw 查詢，若有任何建議及意見歡迎您來電洽詢。

董事長：　執行長：　中華民國 115 年 07 月 31 日

115 年度「1-6 月收支」與「年度預算」比較一覽表

類別	項　目	預 算	1~6 月決算	執行率 (%)	說　明
收入	經 費 總 收 入	70,000,000	35,684,408	51	
	一、銷貨收入	0	738,116	0	1-6 月銷貨收入佔 1-6 月總收入 2.07%
	二、公益捐款收入	28,964,000	13,080,096	45	1-6 月公益捐款收入佔 1-6 月總收入 36.65%
	1. 公益捐款	28,964,000	13,080,096	45	含 111、112、113、114 年預收款轉收入 2,442,409
	三、專案捐款收入	39,221,000	20,760,460	53	1-6 月專案捐款收入佔 1-6 月總收入 58.18%
	1. 助學捐款收入	22,200,000	11,492,389	52	
	1-1 助學捐款	22,200,000	9,883,300	45	含 111、112、113、114 年預收款轉收入 4,622,300
	1-2 助學捐款收入 - 助學預備金	0	1,609,089	0	
	1-3 助學捐款收入 - 助學活動費收入	0	0	0	
	2. 育成捐款收入	11,121,000	3,776,488	34	
	2-1 育成捐款	11,121,000	3,651,000	33	含 112、114 年預收款轉收入 2,709,000
	2-2 育成捐款收入 - 育成預備金	0	125,488	0	
	3. 引導捐款收入	5,500,000	5,083,883	92	含 111 年預收款轉收入 2,057,400
	4. 急難捐助收入	400,000	407,700	102	含 114 年預收款轉收入 300,000
	四、其他收入	1,815,000	463,206	26	1-6 月其他收入佔 1-6 月總收入 1.30%
	1. 利息收入	700,000	354,955	51	
	2. 其他收入	1,115,000	108,251	10	
	五、捐物收入	0	642,530	0	1-6 月捐物收入佔 1-6 月總收入 1.80%
支出	經 費 總 支 出	70,000,000	31,142,526	44	
	一、行政費用支出	9,408,000	4,227,071	45	1-6 月行政支出佔 1-6 月總支出 13.57%
	1-1. 人事費	6,185,000	2,831,203	46	
	2-1. 辦公費	1,743,000	785,514	45	
	3-1. 業務費	1,480,000	610,354	41	
	二、專案計畫支出	60,592,000	26,915,455	44	1-6 月專案支出佔 1-6 月總支出 86.43%
	1. 大手拉小手 - 助學計畫	26,389,000	11,954,742	45	佔專案支出 44.41%
	1-1. 受助學生每月助學金	22,200,000	10,809,500	49	
	1-2. 辦理受助學生成長活動 (夏令營 . 遊學活動 . 關懷訪視)	1,531,000	151,706	10	
	1-3. 節慶卡、年度學生成長記錄報告	89,000	7,465	8	
	1-4. 學習心得甄選與表揚志工服務時數	21,000	9,320	44	
	1-5. 業務費	317,000	98,164	31	
	1-6. 捐助物品予助學計畫受助學生	100,000	0	0	
	1-7. 專案人員薪資、保險費	2,131,000	878,587	41	
	2. 大手拉小手 - 育成計畫	20,731,000	8,765,966	42	佔專案支出 32.57%
	2-1. 受助學生每月助學金	11,121,000	5,423,500	49	
	2-2. 育成團體課程活動、聯誼活動、心理諮商、業師諮詢等	3,100,000	1,638,965	53	
	2-3. 圓夢基金、表現優異獎勵金等	2,346,000	703,644	30	
	2-4. 志工導師督導、活動等費用	92,000	15,750	17	
	2-5. 業務費	990,000	44,267	4	
	2-6. 捐助物品予育成計畫受助學生	100,000	0	0	
	2-7. 專案人員薪資、保險費	2,982,000	939,840	32	
	3. 大手拉小手 - 引導計畫	8,372,000	3,895,272	47	佔專案支出 14.47%
	3-1. 引導計畫申請、審查	20,000	0	0	
	3-2. 引導計畫贊助經費	5,500,000	2,556,677	46	
	3-3. 辦理引導計畫捐贈暨訪視	210,000	16,655	8	
	3-4. 引導計畫學校交流分享座談會	400,000	1,680	0	
	3-5. 業務費	450,000	169,196	38	
	3-6. 捐助物品予引導計畫受助學生	35,000	459,270	1312	
	3-7. 專案人員薪資、保險費	1,757,000	691,794	39	
	4. 急難捐助計畫	400,000	220,155	55	佔專案支出 0.82%
	4-1 辦理急難捐助服務	400,000	220,155	55	
	5. 會務推動計畫	1,550,000	374,076	24	佔專案支出 1.39%
	5-1. 結合友會辦理公益活動 / 專案獎學金	1,300,000	347,595	27	
	5-2. 後援會、青年團組織運作	200,000	26,481	13	
	5-3. 業務費	50,000	0	0	
	6. 行銷普仁計畫	3,150,000	1,705,244	54	佔專案支出 6.34%
	6-1. 自媒體及軟體相關	176,000	42,098	24	
	6-2. 廣告投放及製作相關	1,634,000	1,116,649	68	
	6-3. 普仁紀錄及主視覺文宣品製作相關	320,000	14,056	4	
	6-4. 公益合作專案相關	600,000	201,729	34	
	6-5. 公益大使活動、拍攝與製作相關	420,000	330,712	79	
本期賸餘 (經費總收入 - 經費總支出)		0	4,541,882		
111、112、113、114、115 年度預收款，明細如下：			28,927,785		
(一) 1. 指定捐款提存 -111 年度助學預收			92,500		
2. 指定捐款提存 -112 年度助學預收			310,500		
3. 指定捐款提存 -113 年度助學預收			385,500		
4. 指定捐款提存 -114 年度助學預收			3,835,000		
5. 指定捐款提存 -115 年度助學預收			4,269,100		
(二) 1. 指定捐款提存 -112 年度育成預收			8,000		
2. 指定捐款提存 -114 年度育成預收			3,612,500		
3. 指定捐款提存 -115 年度育成預收			5,898,000		
(三) 1. 指定捐款提存 -114 年度引導預收			1,311,182		
(四) 1. 指定捐款提存 -112 年度公益預收			495,000		
2. 指定捐款提存 -113 年度公益預收			1,273,637		
3. 指定捐款提存 -114 年度公益預收			4,592,767		
4. 指定捐款提存 -115 年度公益預收			2,844,099		

董事長：　監察人：　執行長：　製表：

2026 年 4-6 月捐款徵信名錄

每位捐款人在本會均有編定獨立之會籍編號，爲尊重善心達人意願，部份明細，係採會籍編號公佈，如有疑問，請電本會(02)7723-1288 分機 13 馮小姐。

線上查詢

●公益勸募捐款 (勸募核准文號：衛部救字第 1141364795 號)：共 2,166 名，總計 2,384,098 元

捐款人	捐款金額	捐款人	捐款金額	捐款人	捐款金額	捐款人	捐款金額	捐款人	捐款金額	捐款人	捐款金額	捐款人	捐款金額	捐款人	捐款金額	捐款人	捐款金額	捐款人	捐款金額	捐款人	捐款金額	捐款人	捐款金額	捐款人	捐款金額
2	2,000	王 O 怡	500	朱 O 萍	100	吳 O 涵	1,000	李 O 媚	100	李 O 霖	100	林 O 宏	1,000	林 O 蓁	300	施 O 彥	300	徐 O 珍	300	張 O 庭	100	梁 O 銘	300		
'	100	王 O 旺	1,300	朱 O 暉	3,900	吳 O 凱	100	李 O 宗	300	李 O 駿	300	林 O 宏	300	林 O 容	600	施 O 珊	300	徐 O 彬	600	張 O 浩	2,000	梁 O 慧	3,000		
-	300	王 O 昇	200	朱 O 萱	600	吳 O 婷	1,200	李 O 宜	1,500	李 O 鴻	300	林 O 希	300	林 O 齊	300	施 O 瑜	300	徐 O 傑	100	張 O 真	600	柏 O 聰	100		
%	1,000	王 O 杰	100	朱 O 儀	300	吳 O 婷	300	李 O 易	100	李 O 瑋	300	林 O 廷	1,500	林 O 儀	1,500	施 O 瑜	300	徐 O 華	300	張 O 茹	300	莊 O 立	300		
c	1	王 O 欣	300	朱 O 潔	300	吳 O 媚	300	李 O 東	3,000	李 O 嬌	500	林 O 廷	300	林 O 儀	300	施 O 蓁	300	徐 O 瑜	300	張 O 茹	100	莊 O 宇	100		
K	300	王 O 威	300	朱 O 鎬	900	吳 O 斌	600	李 O 林	900	李 O 蘭	300	林 O 彤	200	林 O 德	900	施 O 緯	300	徐 O 雯	300	張 O 軒	300	莊 O 安	300		
o	100	王 O 恒	10,000	江 O 安	300	吳 O 琪	200	李 O 欣	500	杜 O 仁	2,100	林 O 志	300	林 O 慧	1,200	施 O 翰	600	徐 O 城	200	張 O 偉	1,800	莊 O 羽	36,000		
p	1,000	王 O 政	1,500	江 O 怡	900	吳 O 華	300	李 O 玨	600	杜 O 岑	200	林 O 良	1,000	林 O 慶	300	施 O 臻	1,200	徐 O 誠	1,500	張 O 康	600	莊 O 羽	300		
w	1,000	王 O 柔	1,200	江 O 怡	300	吳 O 菱	600	李 O 芬	600	杜 O 治	100	林 O 良	300	林 O 毅	500	施 O 黛	500	徐 O 誠	200	張 O 梁	300	莊 O 昌	800		
瓜	1,500	王 O 柔	100	江 O 旺	300	吳 O 隆	300	李 O 芳	300	杜 O 玲	1,800	林 O 芃	900	林 O 毅	400	柯 O 卉	1,200	徐 O 豪	600	張 O 涵	100	莊 O 姿	300		
佑	100	王 O 玲	900	江 O 苹	100	吳 O 慈	300	李 O 洛	300	杜 O 清	300	林 O 辰	900	林 O 潔	300	柯 O 呈	100	徐 O 鳴	1,500	張 O 涵	100	莊 O 凌	1,500		
何	200	王 O 貞	600	江 O 倪	1,000	吳 O 毓	300	李 O 玲	300	杜 O 容	500	林 O 典	100	林 O 堂	100	柯 O 均	1,500	徐 O 蘊	300	張 O 祥	300	莊 O 娟	200		
吳	100	王 O 娟	2,800	江 O 容	300	吳 O 瑜	600	李 O 英	900	汪 O 汝	300	林 O 宗	1,200	林 O 璇	300	柯 O 凱	534	徐 O 襄	600	張 O 羚	900	莊 O 軒	300		
吳	100	王 O 娟	600	江 O 浩	300	吳 O 萱	300	李 O 貞	300	汪 O 珊	100	林 O 宜	1,500	林 O 璿	300	柯 O 穎	600	徐 O 駿	200	張 O 傑	600	莊 O 偉	3,000		
珍	2,100	王 O 展	900	江 O 棠	9,000	吳 O 萱	300	李 O 香	500	汪 O 蓁	900	林 O 緹	300	林 O 曜	600	柯 O 壕	600	徐 O 耀	300	張 O 婷	300	莊 O 傑	600		
張	100	王 O 庭	300	江 O 華	300	吳 O 蔵	600	李 O 倢	1,000	汪 O 範	300	林 O 旻	600	林 O 緻	100	柯 O 耀	300	徐 O 筑	100	張 O 婷	300	莊 O 凱	1,500		
涵	200	王 O 晟	3,000	江 O 瑜	200	吳 O 達	3,000	李 O 倩	200	沈 O 地	2,700	林 O 林	100	林 O 蓮	600	柯 O 齡	200	徐 O 綺	1,800	張 O 尊	1,500	莊 O 嫻	300		
陳	100	王 O 特	100	江 O 睿	300	吳 O 達	600	李 O 倫	100	沈 O 地	300	林 O 珍	300	林 O 衡	300	柳 O 宇	300	徐 O 龍	800	張 O 威	300	莊 O 萌	100		
無	2,100	王 O 茹	300	江 O 容	300	吳 O 達	300	李 O 哲	600	沈 O 廷	1,500	林 O 芳	300	林 O 賢	200	柳 O 君	300	翁 O 芳	500	張 O 揚	300	莊 O 嘉	300		
c c	200	王 O 衽	300	江 O 鳳	3,000	吳 O 夢	1,500	李 O 宴	1,500	沈 O 其	300	林 O 芳	1,800	林 O 鋅	100	柳 O 倫	200	翁 O 玲	900	張 O 智	200	莊 O 嘉	300		
K W	300	王 O 曼	600	江 O 叡	600	吳 O 榮	2,100	李 O 家	300	沈 O 芳	200	林 O 芳	300	林 O 鋒	300	柳 O 興	1,500	翁 O 珊	1,800	張 O 棋	300	莊 O 霞	2,700		
丁 O	700	王 O 祥	4,500	江 O 齡	300	吳 O 璜	300	李 O 峰	1,500	沈 O 萍	600	林 O 芳	100	林 O 儒	300	段 O 生	1,200	翁 O 倫	600	張 O 婉	300	莫 O 棣	300		
王 O	300	王 O 傑	600	江 O 蘭	300	吳 O 蓉	600	李 O 庭	600	沈 O 熙	300	林 O 芸	1,600	林 O 媗	1,000	段 O 傑	900	翁 O 茹	300	張 O 琳	300	許 O 文	1,200		
仟 O	300	王 O 傑	100	艾 O 華	500	吳 O 蓉	300	李 O 桂	300	谷 O 晉	300	林 O 芹	100	林 O 樺	1,000	洪 O 如	200	翁 O 茹	600	張 O 琳	100	許 O 吉	300		
加 O	300	王 O 凱	4,500	何 O 生	300	吳 O 銘	900	李 O 益	300	阮 O 平	300	林 O 雨	100	林 O 穎	1,500	洪 O 君	300	翁 O 涵	300	張 O 筑	100	許 O 宏	200		
朱 O	3,000	王 O 斐	300	何 O 志	600	吳 O 嫻	600	李 O 祐	300	阮 O 鎔	1,000	林 O 信	7,200	林 O 穎	900	洪 O 彤	300	翁 小 姐	600	張 O 恒	600	許 O 佳	600		
朱 O	1,600	王 O 晴	1,500	何 O 嫻	300	吳 O 慧	1,000	李 O 紋	100	卓 O 君	100	林 O 姿	300	林 O 穎	100	洪 O 宜	100	翁 O 和	3,000	張 O 華	600	許 O 奇	900		
孝 O	100	王 O 晴	100	何 O 承	300	吳 O 慧	600	李 O 純	100	卓 O 賢	300	林 O 恆	600	林 O 翰	300	洪 O 明	3,000	袁 O 苓	300	張 O 菱	300	許 O 旻	300		
李 O	1,500	王 O 晶	1,800	何 O 洵	200	吳 O 慧	100	李 O 茜	1,500	周 O 禾	200	林 O 柔	300	林 O 翰	300	洪 O 昕	3,000	馬 O 偉	300	張 O 菲	300	許 O 武	3,000		
李 O	1,500	王 O 智	300	何 O 哲	3,000	吳 O 毅	1,500	李 O 軒	500	周 O 成	600	林 O 柔	300	林 O 翰	300	洪 O 珊	300	高 O 如	1,200	張 O 萍	600	許 O 玟	300		
李 O	200	王 O 森	200	何 O 哲	1,600	吳 O 毅	900	李 O 強	1,200	周 O 成	200	林 O 洧	900	林 O 蕙	1,800	洪 O 珍	300	高 O 成	300	張 O 超	600	許 O 芬	100		
林 O	300	王 O 琪	100	何 O 祐	600	吳 O 堃	1,500	李 O 翎	300	周 O 君	1,500	林 O 派	900	林 O 諠	3,000	洪 O 庭	100	高 O 伸	300	張 O 量	3,000	許 O 玲	300		
林 O	300	王 O 琴	300	何 O 茹	300	吳 O 堃	300	李 O 莉	300	周 O 玟	300	林 O 玲	300	林 O 霓	300	洪 O 恩	300	高 O 昀	300	張 O 鈞	200	許 O 珊	300		
亮 O	300	王 O 程	300	何 O 棋	200	吳 O 璇	300	李 O 婷	300	周 O 廷	500	林 O 玲	300	林 O 薇	600	洪 O 純	900	高 O 芝	1,000	張 O 雄	800	許 O 琴	300		
施 O	300	王 O 華	300	何 O 華	9,000	吳 O 璇	100	李 O 婷	300	周 O 育	300	林 O 韋	3,000	林 O 駿	100	洪 O 茹	300	高 O 城	900	張 O 雯	300	許 O 軍	4,500		
家 O	500	王 O 菱	1,500	何 O 菱	100	吳 O 璋	4,500	李 O 蕙	1,200	周 O 芬	100	林 O 倩	500	林 O 鴻	3,000	洪 O 凱	300	高 O 敏	700	張 O 雯	200	許 O 訓	100		
匿 名	300	王 O 鈞	300	何 O 瑄	100	吳 O 瑋	3,000	李 O 惠	900	周 O 芳	800	林 O 哲	2,000	林 O 鴻	1,200	洪 O 婷	3,200	高 O 偉	300	張 O 瑋	300	許 O 基	5,000		
陳 O	500	王 O 雯	300	何 O 瑋	300	吳 O 勳	1,000	李 O 渝	1,200	周 O 春	500	林 O 哲	300	林 O 鴻	300	洪 O 婷	1,500	高 O 喨	600	張 O 煥	2,100	許 O 羚	1,200		
陳 O	200	王 O 愛	300	何 O 瑋	300	吳 O 勳	900	李 O 琪	600	周 O 為	900	林 O 容	300	林 O 豐	300	洪 O 婷	200	高 O 婷	1,500	張 O 瑄	300	許 O 傑	500		
陳 O	100	王 O 慈	300	何 O 瑞	3,000	吳 O 環	1,200	李 O 琪	300	周 O 桐	300	林 O 庭	200	林 O 鵬	1,500	洪 O 婷	100	高 O 惠	500	張 O 瑄	1,500	許 O 凱	600		
曾 O	900	王 O 葳	300	何 O 嬿	300	吳 O 穎	600	李 O 琳	2,500	周 O 殷	200	林 O 恩	100	林 O 鵬	300	洪 O 惠	600	高 O 琳	500	張 O 瑄	100	許 O 博	100		
無 名	2,700	王 O 甄	1,200	何 O 豪	100	吳 O 穎	600	李 O 琳	1,500	周 O 海	100	林 O 晉	4,000	林 小 姐	1,000	洪 O 萍	300	高 O 竣	4,500	張 O 瑜	1,200	許 O 婷	1,800		
貴 O	300	王 O 碩	300	何 O 慶	900	吳 O 穎	300	李 O 琴	100	周 O 秦	800	林 O 純	200	林 小 姐	600	洪 O 貴	300	高 O 暄	200	張 O 瑜	600	許 O 婷	100		
黃 O	100	王 O 綺	300	何 O 瑩	10,000	吳 O 穎	300	李 O 皓	1,500	周 O 淳	900	林 O 偉	600	邵 O 中	1,500	洪 O 寧	600	高 O 煌	100	張 O 綢	1,500	許 O 媛	1,200		

捐款人	捐款金額	捐款人	捐款金額	捐款人	捐款金額	捐款人	捐款金額	捐款人	捐款金額	捐款人	捐款金額	捐款人	捐款金額	捐款人	捐款金額	捐款人	捐款金額	捐款人	捐款金額	捐款人	捐款金額	捐款人	捐款金額	捐款人	捐款金額
郭 O 苡	900	陳 O 春	100	陳 O 博	900	曾 O 霖	600	黃 O 基	600	楊 O 燕	300	劉 O 名	300	蔡 O 容	300	盧 O 雅	600	鍾 O 倢	500	李 典	100	神仙教母造型工作室	1,200		
郭 O 華	100	陳 O 柔	3,000	陳 O 潔	300	曾 O 麗	300	黃 O 惟	400	楊 O 諺	600	劉 O 如	600	蔡 O 峰	100	盧 O 瑞	1,200	鍾 O 容	3,000	工作室					
郭 O 隆	3,000	陳 O 柔	2,000	陳 O 潔	300	曾 O 蘭	100	黃 O 敏	100	楊 O 錢	100	劉 O 安	300	蔡 O 庭	300	盧 O 寧	10,500	鍾 O 益	300	松芸	300	陸動健康運動工作室	1,500		
郭 O 楣	300	陳 O 津	4,000	陳 O 瑩	1,200	曾 O 蘭	300	黃 O 涵	1,200	楊 O 碩	900	劉 O 伶	900	蔡 O 庭	100	盧 O 蓁	300	鍾 O 琪	100	欣品行					
郭 O 琦	300	陳 O 玲	3,000	陳 O 瑋	1,500	溫 O 元	100	黃 O 淇	300	楊 O 薇	600	劉 O 君	600	蔡 O 恩	300	盧 O 慧	1,200	鍾 O 衡	300	芸樂					
郭 O 瑜	300	陳 O 玲	300	陳 O 瑋	500	溫 O 鉉	100	黃 O 淳	100	楊 O 鎧	2,000	劉 O 君	500	蔡 O 真	3,000	盧 O 慧	300	韓 O 倫	300	企業社	1,500				
郭 O 瑜	300	陳 O 玲	300	陳 O 積	1,500	溫 O 穆	300	黃 O 清	600	楊 O 騫	3,000	劉 O 君	300	蔡 O 真	300	蕭 O 中	12,000	簡 O 文	100	柏樂	900	劉仲豪建築師事務所	3,300		
郭 O 嘉	2,000	陳 O 玲	200	陳 O 緯	300	溫 O 騰	300	黃 O 珺	300	葉 O 仙	600	劉 O 君	100	蔡 O 祐	300	蕭 O 文	3,000	簡 O 玉	300	運動館					
郭 O 嘉	1,500	陳 O 英	500	陳 O 蓮	1,500	游 O 伊	300	黃 O 章	1,500	葉 O 汝	1,200	劉 O 君	100	蔡 O 祝	900	蕭 O 如	600	簡 O 丞	600	程所	100				
郭 O 榕	300	陳 O 貞	1,000	陳 O 蓮	300	游 O 吟	300	黃 O 凱	300	葉 O 亨	300	劉 O 含	1,500	蔡 O 茹	500	蕭 O 竹	300	簡 O 宜	1,800	工程行					
郭 O 綸	100	陳 O 郁	1,800	陳 O 蓮	300	游 O 易	300	黃 O 婷	500	葉 O 佑	600	劉 O 均	1,500	蔡 O 茹	300	蕭 O 佑	600	簡 O 珊	300	天母國小					
郭 O 豪	1,500	陳 O 凌	1,000	陳 O 勳	100	游 O 威	300	黃 O 婷	400	葉 O 君	900	劉 O 妤	100	蔡 O 軒	600	蕭 O 吟	300	簡 O 庭	3,000	6 1 0 軍業班	100				
郭 O 豪	300	陳 O 娟	200	陳 O 曄	300	游 O 陞	600	黃 O 媛	100	葉 O 君	500	劉 O 宏	300	蔡 O 偉	300	蕭 O 岑	100	簡 O 程	300	專業					
郭 O 遠	600	陳 O 家	600	陳 O 澤	4,200	游 O 梅	1,800	黃 O 惠	2,000	葉 O 君	300	劉 O 廷	300	蔡 O 盛	100	蕭 O 宗	300	簡 O 華	300	天福密封科技有限公司	300				
郭 O 錤	1,000	陳 O 宸	300	陳 O 燁	100	游 O 涵	300	黃 O 惠	300	葉 O 宏	1,500	劉 O 廷	300	蔡 O 翎	300	蕭 O 芸	500	簡 O 瑋	100	路人甲	900				
郭 O 騏	500	陳 O 宸	100	陳 O 穎	300	游 O 婷	300	黃 O 揚	21,000	葉 O 彤	100	劉 O 忻	300	蔡 O 傑	100	蕭 O 凰	100	簡 O 瑋	100	黃先生	600				
陳 O 三	400	陳 O 庭	400	陳 O 穎	300	游 O 晴	500	黃 O 斌	100	葉 O 享	3,000	劉 O 沅	200	蔡 O 堯	1,200	蕭 O 淋	2,400	簡 O 謙	300	一家					
陳 O 云	900	陳 O 庭	300	陳 O 駕	300	游 O 雄	4,500	黃 O 森	1,200	葉 O 昇	300	劉 O 妮	300	蔡 O 婷	500	蕭 O 傑	300	簡 O 錦	300	丞禾科技股份有限公司	3,000				
陳 O 仁	200	陳 O 庭	100	陳 O 翰	300	游 O 愷	1,800	黃 O 琨	1,000	葉 O 玫	300	劉 O 妮	300	蔡 O 婷	300	蕭 O 凱	100	簡 O 鎮	300	微品企業行					
陳 O 千	300	陳 O 祐	1,000	陳 O 璇	1,800	游 O 瑄	100	黃 O 菁	300	葉 O 玲	4,000	劉 O 宜	100	蔡 O 媛	200	蕭 O 萍	1,500	簡 O 德	300	德儒企業行					
陳 O 文	6,000	陳 O 耘	300	陳 O 璇	300	游 O 福	600	黃 O 華	100	葉 O 貞	100	劉 O 怡	300	蔡 O 晴	600	蕭 O 嘉	300	藍 O 甯	1,600	元澄創意科技有限公司	300				
陳 O 文	600	陳 O 茹	300	陳 O 璇	300	游 O 銘	1,200	黃 O 菱	300	葉 O 峰	2,000	劉 O 招	600	蔡 O 琪	300	蕭 O 興	300	藍 O 樹	300	心卉有限公司	1,000				
陳 O 文	300	陳 O 茹	100	陳 O 興	600	游 O 憲	600	黃 O 菱	200	葉 O 珠	600	劉 O 昌	1,500	蔡 O 琪	100	賴 O 如	300	顏 O 姿	300	辰品貿易股份有限公司	900				
陳 O 文	300	陳 O 軒	300	陳 O 諭	1,200	游 O 霖	300	黃 O 詠	300	葉 O 偉	900	劉 O 昌	300	蔡 O 菁	600	賴 O 安	600	顏 O 卉	900	良漾有限公司	1,800				
陳 O 文	300	陳 O 偉	900	陳 O 諭	600	游 O 潔	200	黃 O 逸	1,200	葉 O 涵	100	劉 O 欣	600	蔡 O 華	300	賴 O 汝	1,800	顏 O 宏	300	昊鋒有限公司	900				
陳 O 卉	300	陳 O 偉	900	陳 O 錡	300	湯 O 如	100	黃 O 雅	900	葉 O 真	600	劉 O 芬	100	蔡 O 菱	300	賴 O 佐	300	顏 O 芳	100	明和投資股份有限公司	900				
陳 O 丞	700	陳 O 強	300	陳 O 霖	300	無 名 氏	43,957	黃 O 雯	1,800	葉 O 青	900	劉 O 萍	300	蔡 O 毅	200	賴 O 君	1,800	顏 O 庭	300	阿利古	100				
陳 O 丞	300	陳 O 淳	300	陳 O 霖	300	無 名 氏	3,000	黃 O 雯	100	葉 O 鈞	200	劉 O 星	400	蔡 O 嘉	100	賴 O 昕	300	顏 O 益	100	茄居克	100				
陳 O 仰	500	陳 O 淳	300	陳 O 靜	600	無 名 氏	3,000	黃 O 搖	500	葉 O 珮	1,200	劉 O 娟	300	蔡 O 寧	300	賴 O 芬	300	顏 O 儀	1,000	南無地藏菩薩	100				
陳 O 任	9,000	陳 O 清	900	陳 O 靜	300	無 名 氏	2,700	黃 O 瑜	300	葉 O 瑜	300	劉 O 家	600	蔡 O 榮	600	賴 O 芳	300	顏 O 婉	1,200	南無普賢菩薩	200				
陳 O 名	300	陳 O 清	100	陳 O 靜	300	無 名 氏	2,000	黃 O 瑜	300	葉 O 萱	1,000	劉 O 宸	300	蔡 O 容	300	賴 O 俐	300	顏 O 蒂	300	南無普賢菩薩	900				
陳 O 如	1,500	陳 O 理	300	陳 O 靜	300	無 名 氏	1,000	黃 O 瑜	100	葉 O 瑤	300	劉 O 庭	2,400	蔡 O 樂	300	賴 O 姿	1,000	顏 O 慧	300	南陽堂股份有限公司	500				
陳 O 如	300	陳 O 廷	300	陳 O 靜	300	無 名 氏	1,000	黃 O 瑞	300	葉 O 姝	600	劉 O 庭	100	蔡 O 潔	600	賴 O 恩	2,000	顏 O 賢	100	南陽堂祖先	100				
陳 O 宇	300	陳 O 都	900	陳 O 靜	200	無 名 氏	900	黃 O 萱	600	葉 O 雯	900	劉 O 晏	100	蔡 O 潔	300	賴 O 能	1,000	顏 O 樺	300	寶祖先	300				
陳 O 宇	300	陳 O 凱	1,200	陳 O 靜	200	無 名 氏	900	黃 O 萱	600	葉 O 雯	200	劉 O 真	5,000	蔡 O 澄	100	賴 O 偉	500	魏 O 平	600	核流有限公司	600				
陳 O 宇	300	陳 O 凱	100	陳 O 龍	300	無 名 氏	600	黃 O 萱	100	葉 O 雯	100	劉 O 真	300	蔡 O 瑾	300	賴 O 得	100	魏 O 芸	300	富儒有限公司	300				
陳 O 宇	100	陳 O 博	700	陳 O 龍	300	無 名 氏	600	黃 O 靖	900	葉 O 伶	3,600	劉 O 純	200	蔡 O 儒	300	賴 O 婷	1,500	羅 O 淳	1,200	Selina Chen	600				
陳 O 安	300	陳 O 喬	300	陳 O 鴻	1,500	無 名 氏	600	黃 O 晉	100	葉 O 翔	2,700	劉 O 茹	100	蔡 O 勳	3,000	賴 O 婷	200	羅 O 怡	300	陳楠恩黃芝羚	200				
陳 O 安	300	陳 O 婷	300	陳 O 鴻	500	無 名 氏	600	黃 O 瑤	300	葉 O 盈	600	劉 O 惠	100	蔡 O 學	200	賴 O 晴	900	羅 O 英	100						
陳 O 安	100	陳 O 婷	300	陳 O 鵬	500	無 名 氏	500	黃 O 禎	300	詹 O 宜	300	劉 O 斐	900	蔡 O 榮	200	賴 O 華	800	羅 O 珮	100	陳柏	900				
陳 O 帆	100	陳 O 婷	300	陳 O 麗	300	無 名 氏	500	黃 O 維	1,200	詹 O 松	900	劉 O 智	600	蔡 O 翰	500	賴 O 雄	3,000	羅 O 修	300	有限公司	600				
陳 O 成	400	陳 O 婷	100	陳 O 蘋	300	無 名 氏	500	黃 O 維	900	詹 O 玲	900	劉 O 華	300	蔡 O 錠	3,000	賴 O 誠	300	羅 O 倫	300	優人事顧問有限公司	1,500				
陳 O 汝	300	陳 O 婷	100	陳 O 蘭	200	無 名 氏	500	黃 O 萍	600	詹 O 婷	300	劉 O 婷	300	蔡 O 鋼	300	賴 O 容	100	羅 O 琪	600	優台有限公司	600				
陳 O 竹	200	陳 O 葳	3,000	陳 小 姐	100	無 名 氏	350	黃 O 蓁	100	詹 O 婷	100	劉 O 瑩	300	蔡 O 霞	1,200	賴 O 慧	300	羅 O 涵	200						
陳 O 羽	100	陳 O 惠	100	陳 O 燁	100	無 名 氏	300	黃 O 蓉	300	詹 O 琪	900	劉 O 瓊	100	蔡 O 儒	300	賴 O 儒	300	羅 O 琪	600	珍	600				
陳 O 伶	1,500	陳 O 揚	100	黃 O 庭	300	無 名 氏	300	黃 O 豪	1,500	詹 O 鈞	100	劉 O 媛	200	蔡 O 羅	300	賴 O 臻	3,000	羅 O 婷	300	Eric lee	1,000				
陳 O 利	300	陳 O 溫	2,000	黃 O 鈞	1,200	無 名 氏	300	黃 O 豪	300	詹 O 閔	200	劉 O 瑄	1,500	蔣 O 怡	1,800	賴 O 薇	1,500	羅 O 智	1,200	王祥	100				
陳 O 君	300	陳 O 琦	1,500	傅 O 文	300	無 名 氏	300	黃 O 豪	300	詹 O 豪	300	劉 O 璿	3,000	蔣 O 倫	300	賴 O 鴻	300	羅 O 婷	300	李平呂妤	100				
陳 O 君	300	陳 O 琦	300	傅 O 妍	100	無 名 氏	300	黃 O 豪	300	詹 O 豪	460	劉 O 瑞	300	蔣 O 程	300	賴 O 蘋	300	羅 O 雄	900	我在娛樂企業社	900				
陳 O 君	100	陳 O 琦	300	傅 O 偉	300	無 名 氏	300	黃 O 豪	300	詹 O 豪	6,000	劉 O 蔵	300	蔣 O 騰	300	賴 O 鴻	3,

公益捐款：共 873 名，總計 4,227,924 元

捐款人	捐款金額	捐款人	捐款金額	捐款人	捐款金額	捐款人	捐款金額	捐款人	捐款金額	捐款人	捐款金額	捐款人	捐款金額	捐款人	捐款金額	捐款人	捐款金額
夏　O	7,500	黃　O　川	2,500	L　H　S　U	300	J L S H E N	1,000	B R Z H A N G	1,000	E 0 7 6 5 3 0	200	J M C H E N D	200	李　O　涵	5,020	P C C H E N G E	1,000
陳　O	3,000	黃　O　文	1,000	J　H　J　A　W	1,500	J M L A I C	1,000	B Y H O N G A	600	E 0 7 7 0 4 4	500	J M C H E N L	500	李　O　添		P C H U A N G Z	500
馮　O	300	黃　O　方	1,500	J　L　L　I　N	5,000	J W W O N G	2,000	C A Y A N G B	1,000	E 0 7 7 0 7 5	1,000	J S C H E N U	1,500	林　O　慧		P H C H E N Z N	200
葉　O	1,000	黃　O　妙	1,900	J　M　Y　I　N	2,000	J W Y E H A	300	C C H S U Z A	1,500	E 0 7 8 0 5 6	500	K B C H E N H	300	邱　O　程	600	P H H U A N G B	300
葉　O	1,000	黃　O　忠	4,500	J　N　L　I　N	500	J Y L I Z U	1,500	C C K U O Z F	1,500	E 0 7 9 8 4 1	50	K C C H E N P	500			P J H U A N G D	1,500
王　O　安	3,000	黃　O　書	500	K　C　Y　U　A	1,000	K C L A I B	2,000	C C L I Z Z D	1,000	E 0 7 9 9 5 0	1,000	K C C H E N W	1,000	B C H U A N G I	2,500	S H C H E N Z U	500
王　O　奎	900	黃　O　瑄	999	K　C　Y　U　G	1,500	K H S U N H	1,000	C C W U Z Z F	1,500	E 0 8 0 0 0 1	500	K H W A N G M	2,000	B R H U A N G A	1,500	S J H U A N G M	1,500
王　O　德	900	黃　O　賢	2,200	K　H　H　O　A	1,000	K Y L E E O	3,000	C F C H E N E	1,000	E 0 8 0 1 1 0	300	K M C H E N Q	300	B Y C H A N G A	500	S M C H E N Z A	500
王　O　瀚	1,000	楊　O　丞	6,000	K　H　Y　U　A	1,500	L C C H I V	1,500	C F L I N Z W	1,000	E 0 8 0 1 1 1	1,000	K M T S A I D	2,000	C C C H E N Z A	1,000	S W H U A N G L	3,000
古　O　君	1,500	楊　O　知	1,500	K　H　Y　U　D	1,000	L C K U O H	2,000	C F T S A I J	2,000	E 0 8 0 2 6 2	500	K W S H I H A	1,500	C C C H E N Z S	1,000	S Y L I N Z Z J	1,000
江　O　芬	3,000	溫　O　芬	3,000	K　K　H　S　U	1,500	L C L E E B	1,000	C H E N C L L	1,000	E 0 8 0 6 9 2	200	L C Y A N G I	500	C C H A N G W A	500	T C H U A N G G	5,000
江　O　修	3,000	葉　O　志	2,000	L　C　M　U　C	500	L G C H E N	3,000	C H E N C W T	1,500	E 0 8 0 7 0 8	200	L I N Y C A F	1,000	C C H S U Z Z C	500	T C W A N G Z C	1,000
何　O　美	36,000	詹　O　學	6,000	L　I　N　H　C	1,500	L H K U O A	1,000	C H E N J C C	1,000	E 0 8 1 5 2 3	300	L I N Y H Z D	600	C C H U N G Z A	1,000	T F T S E N G C	1,500
余　O　芳	3,600	詹　O　濱	25,000	L　M　L　I　U	500	L I N Y H I	1,000	C H E N K Y F	500	E 0 8 2 5 2 3	500	L M C H E N J	600	C C W U Z Z Z L	2,000	T H Y A N G Z I	1,500
利　O　珠	1,000	鄧　O　慧	2,000	L　W　K　O　C	100	L I N Y T D	500	C H E N S C O	1,000	E 0 8 2 5 8 5	200	L R C H A N G	300	C F C H E N A A	500	T J H U A N G K	1,500
吳　O　昌	1,200	廖　O　順	100	M　C　H　O　V	2,500	L I N Y U C	2,000	C H E N Y L H	800	E 0 8 3 0 3 8	1,500	L Y C H E N P	100	C H A N G C H H	4,500	T S E N G U C B	1,500
吳　O　欣	1,000	廖　O　熙	900	M　C　P　A　I	500	L T L I N G	2,000	C H H U N G C	1,000	E 0 8 4 4 3 1	500	M C C H I N G	500	C H A N G C Y M	1,000	T W C H E N Z C	1,000
吳　O　義	4,500	管　O　菲	630	M　J　W　U　C	1,000	L T L I U B	1,000	C H L I N Z M	1,000	E 0 8 4 9 5 1	1,000	M C T S A I G	1,500	C H A N G H W B	2,000	U C C H A N G B	1,500
呂　O　華	1,500	趙　O　師	6,000	M　J　W　U　K	2,500	L T L I U C	1,500	C J H U N G C	1,000	E 0 8 6 4 6 1	700	M H H U N G F	12,000	C H A N G J H C	100	W A N G C H Z L	3,000
呂　O　鐘	5,000	劉　O　平	14,000	M　Y　K　U　O	1,000	L X L I N A	100	C M L I N Z P	500	E 0 8 6 6 0 2	500	M H L I N Z D	1,000	C H A N G S C Y	312	W D C H U A N G	3,500
李　O　仕	1,500	劉　O　斌	36,000	M　Y　Y　E　N	500	M H L E E K	1,500	C M L I N Z X	1,000	E 0 8 7 2 3 4	500	M H W A N G R	1,500	C H A N G T Y A	500	W H C H E N Z E	2,000
李　O　枝	9,000	劉　O　勳	3,000	P　H　S　U　D	850	M J L E E I	100	C M W A N G V	1,500	E 0 8 7 3 3 7	1,000	M K C H E N I	10	C H C H E N A P	1,500	W J C H A N G C	500
李　O　玲	3,000	蔡　O　群	300	P　H　W　U　W	1,500	M T L I N K	3,000	C M Y A N G C	500	E 0 8 7 8 7 3	500	M S C H O U A	500	C H C H E N G W	1,500	W L C H A N G I	500
李　O　娟	2,000	蔡　O　騁	4,500	P　H　Y　A　O	1,000	M W C H O U	100	C P C H O U I	1,000	E 0 8 8 7 7 5	1,000	M T Y A N G A	800	C H E N C L Z H	500	W L H U A N G K	500
李　O　胤	150	鄭　O　文	300	P　Y　S　U　T	1,500	M Y L E E A	500	C T Y A N G P	2,000	E 0 9 0 4 5 4	100	P C H S U Z E	300	C H E N G H Y B	200	W T T S E N G B	2,000
李　O　賢	1,500	鄭　O　田	5,500	S　F　W　U　K	300	M Y L I N X	1,500	C W C H E N K	1,000	E 0 9 0 6 9 8	500	P S C H E N Y	500	C H E N Y L Z K	10	W Y C H E N A I	1,500
李　O　瀚	500	鄭　O　甫	500	S　I　L　I　U	2,000	M Y Y E N E	1,000	C W C H I N A	2,000	E 0 9 1 5 0 3	500	P T C H E N G	500	C H E N Y L Z P	1,500	Y C C H I O U C	1,500
汪　O　村	4,500	鄭　O　桐	3,000	S　J　S　U　N	1,500	P C L A I F	1,500	C W H S U A K	1,500	E 0 9 2 3 9 9	200	P Y C H E N Z	1,500	C H I A N G A C	1,000	Y C C H O U A L	500
周　O　民	500	鄭　O　凱	1,500	S　T　F　A　N	2,000	P H K U A N	2,000	C W H S U Z Q	500	E 0 9 4 1 7 5	1,500	R L C H A N G	2,000	C H I A N G J H	1,000	Y C L E E A Z E	100
周　O　春	1,000	鄭　O　詠	1,500	T　C　H　U　A	1,500	P H L E E F	1,500	C Y C H O U P	500	E 0 9 4 2 7 0	100	R P S H I U E	500	C H I L I A O Z A	500	Y C L I U B Z E	2,000
周　O　雄	1,500	鄭　O　雯	1,500	T　C　H　U　C	1,000	P H L I U E	1,500	C Y P E N G N	1,000	E 1 0 6 5 9 9	1,500	R Y H S I E H	500	C H P E N G Z A	1,000	Y C L I U Z Z H	1,000
周　O　麗	405,000	鄭　O　瑞	900	T　M　W　U　B	1,000	R M D E N G	500	D Y T S A I A	1,500	E 1 0 8 1 7 2	1,000	S C L I N A P	1,500	C H W A N G Z A	200	Y C O U Y A N G	500
林　O　佳	3,000	鄭　O　純	100	T　N　K　U　O	500	R X X I A O	200	D Y Y A N G A	1,500	E 1 1 0 1 8 4	200	S G J U A N G	500	C H W A N G Z V	500	Y C Z H A N G C	300
林　O　玲	5,000	賴　O　威	1,500	T　Y　G　U　O	300	R Y L E E A	1,000	E 0 1 1 1 0 5	100	E 1 1 0 9 0 4	200	S H S H I A U	1,000	C J C H E N A C	500	Y F C H I E N A	300
林　O　珊	100	賴　O　誠	1,500	W　C　W　U　Y	1,000	R Y S U N A	500	E 0 1 2 6 1 6	2,000	E 1 1 1 4 4 2	600	S H T S A I E	600	C J C H E N G L	300	Y H J U A N G C	500
林　O　原	1,000	賴　O　蒼	9,000	W　C　Y　U　D	1,000	R Y W E N G	1,000	E 0 1 3 8 2 7	500	E 1 1 3 3 6 9	200	S J C H E N U	1,000	C K C H A N G T	1,500	Y H U A N G C A	1,500
林　O　庭	2,000	賴　O　儒	1,001	W　H　L　U　R	20,000	S C C H U S	500	E 0 1 8 0 3 2	2,500	E 1 1 4 1 5	100	S J W A N G D	100	C L C H A N G B	1,000	Y J C H A N G T	2,000
林　O　揚	900	戴　O　昌	150	W　H　L　U　Z	1,500	S C Y E N C	2,100	E 0 1 8 0 7 6	1,000	E 1 1 6 5 0 1	500	S K Y A N G C	1,000	C M C H E N Z H	300	Y J Y A N G Z K	1,000
林　O　暖	4,500	戴　O　琦	3,000	W　I　H　S　U	3,000	S H L E E D	10,000	E 0 1 8 4 7 1	1,000	E 1 1 6 7 0 2	100	S L H U N G A	500	C M H U A N G U	200	Y L H S I A O B	500
林　O　銳	500	戴　O　榆	150	W　P　W　U　B	1,000	S H W E I G	600	E 0 2 0 6 5 7	300	E 1 1 8 0 9 9	1,500	S M C H E N A	1,000	C P H U A N G Y	100	Y M C H A N G S	300
武　O　瀚	6,000	戴　O　豪	150	Y　C　H　O　X	1,000	S H W U Z V	2,000	E 0 2 0 8 9 0	1,000	E 1 2 4 3 8 4	100	S M W A N G W	100	C T H U A N G M	1,000	Y P C H A N G I	300
邱　O　中	300,000	戴　O　蓮	1,500	Y　H　Y　U　B	200	S K P E N G	1,000	E 0 2 3 1 9 9	1,000	E 1 2 5 3 8 1	1,000	S S Y A N G O	200	C W C H U N G N	2,000	Y P C H E N Z H	1,500
邱　O　翔	100	薛　O　惠	25,000	Y　K　S　U　B	300	S L L I N R	1,500	E 0 2 3 9 9 9	100	E 1 2 7 1 3 6	500	S W C H E N I	1,500	C W H S U Z Z W	500	Y S C H A N G T	500
施　O　圭	900	謝　O　娜	5,000	Y　L　L　O　X	1,500	S M T A I D	500	E 0 2 6 6 3 4	2,000	E 1 2 7 6 7 8	600	S W H S U E H	800	C W H U A N G T	1,500	Y T C H E N D I	1,000
胡　O　鈺	500	關　O　香	500	Y　S　L　O　D	100	S P T S A I	500	E 0 2 7 9 1 7	500	E 1 2 8 7 4 4	350	S W W A N G T	2,000	C X C H A N G B	1,500	Y T C H E N Z U	500
孫　O　恆	16,000	顏　O　庭	1,000	Y　T　A　N　G	2,000	S R T O N G	1,000	E 0 2 9 8 2 4	3,000	E 1 2 9 1 5 0	200	S W Y A N G H	2,000	C Y A H U A N G	1,000	Y T H S U E H A	500
孫　O　祥	600	魏　O　濱	4,500	Y　T　L　U　C	1,000	S S L E E B	1,000	E 0 3 0 5 0 3	200	E 1 3 0 6 4 3	500	S Y F A N G K	1,000	C Y H S U E H C	1,500	Y T W A N G Z A	1,000
徐　O　恆	5,000	蘇　O　吉	1,500	Y　T　S　U　S	3,000	S S P A N B	2,000	E 0 3 0 7 9 0	600	E 1 3 1 0 0 6	200	T C C H I U D	500	C Y H U A N G R	1,000	Y T W A N G Z C	500
徐　O　雀	1,500	蘇　O　明	6,000	Y　T　S　Y　U	1,500	S S R U A N	1,000	E 0 3 2 5 4 9	1,000	E 1 3 3 1 8 3	200	T C C H O U G	1,000	C Y L I U A Z H	1,500	Y W C H A N G P	1,000
秦　O　誠	1,500	蘇　O　晉	600	Y　Y　W　U　F	600	S T L E E C	500	E 0 3 4 9 2 6	1,000	E 1 3 3 5 0 1	1,000	T C Y A N G L	1,200	C Y T S A I B K	1,500	Y Y C H E N A J	3,600
袁　O　華	100	A　J　F　U	2,000	Z　J　K　U　O	1,500	T C K U A N	500	E 0 3 5 9 4 3	1,000	E 1 3 5 3 9 8	1,500	T F P E N G A	1,000	C Y W U Z Z Z C	500	Y Y C H E N G F	1,500
高　O　志	600	A　M　L　U	100	曾　仁　-　同　仁	4,500	T H Y A N G	1,500	E 0 3 8 2 5 6	2,000	E 1 3 6 6 9 2	600	T S W A N G K	1,500	C Y Y A N G A Y	1,500	Y Y C H E N Z I	500
高　O　璇	1,500	C　C　K　O	1,000	新城早午餐	2,000	T K L I N F	200	E 0 4 1 2 7 5	1,000	E 1 3 7 4 1 1	500	T C Y H A O E	1,000	D Y H S I E H C	2,000	Y Y L I N Z Z P	1,000
常　O　育	1,500	C　H　K　O	1,000	A M C H E N	1,000	T S C H A O	3,000	E 0 4 2 4 1 3	100	E 1 3 8 4 9 4	1,000	W C H S U Z O	500	F M H U A N G B	3,000	Z J H U A N G G	1,500
康　O　維	7,500	D　C　K　U	1,500	B L T S A O	2,000	T S L I N R	1,500	E 0 4 6 9 6 4	500	E 1 4 0 2 7 7	1,000	W C L I N A I	50	F S H U A N G B	1,000	Z W H U A N G A	500
張　O　安	6,000	G　G　H　U	20,000	B R C H I U	3,000	T Y H S U B	4,000	E 0 4 7 1 1 8	500	E 1 4 3 9 3 7	1,000	W C T S A I I	1,000	G H H U A N G G	1,500	泉記貿易有限公司	200,000
張　O　君	900	H　L　H　U	500	B R L A I B	2,000	T Y L I U K	3,000	E 0 4 8 1 1 1	1,500	E 1 4 4 8 1 2	500	W H H S U E H	500	G Y C H E N G A	1,000		
張　O　玲	900	I　H　M　A	1,500	B S W A N G	500	W C L I U Z	2,000	E 0 4 8 7 4 8	500	E 1 4 7 6 8 0	500	W J W A N G L	1,500	H A H U A N G A	100	B 3 1 0 8 0 5 2 4	6,000
張　O　英	9,000	J　C　H　E	3,000	C A L I N L	100	W C L I Z B	1,000	E 0 4 8 7 9 8	300	E 1 4 8 6 5 6	100	W M C H E N O	200	H C H S I E H D	500	B 3 2 0 0 0 0 6 5	15,000
張　O　國	1,000	J　F　K　E	1,000	C C H A O B	1,000	W C L U Z H	1,500	E 0 5 1 5 4 9	200	E 1 5 3 2 5 3	200	W R W A N G H	1,500	H F H U A N G E	200	B 3 2 1 1 1 4 5 4	30,000
張　O　欽	6,000	J　X　S　U	500	C C L I U F	1,500	W D L I N B	1,500	E 0 5 2 8 4 1	1,000	E 1 5 4 1 1 2	500	Y C C H A N Y	1,500	H J C H E N A F	1,000	吳金能建築師事務所	10,500
張　O　嚴	6,000	K　F　L　I	100	C D L E E A	1,000	W H W U Z F	500	E 0 5 2 8 5 3	1,500	E 1 5 6 5 9 2	300	Y C C H A O H	2,000	H J C H E N G A	600		
張　O　錚	300	L　T　A　I	200	C F K U O D	1,000	W J W E I A	1,000	E 0 5 2 9 8 1	500	E 1 5 7 4 3 6	100	Y C H E N Z E	3,000	H J C H E N Z R	2,000		
許　O　萍	3,600	L　W　F　U	500	C F Y A O A	500	W L J I A N	1,000	E 0 5 3 2 3 3	100	E 1 6 0 6 4 4	300	Y C H S I A O	2,000	H M L I A N G A	500	晉仁後援會北區分會	1,700
許　O　雯	500	L　W　L　O	500	C H K A O B	1,500	W P L I N F	2,500	E 0 5 3 9 8 8	300	E 1 6 0 6 8 9	100	Y C H S U A G	1,500	H N C H A N G C	2,000		
許　O　瑜	1,000	N　C　S　U	500	C H L O Z K	1,000	W R L I N B	1,000	E 0 5 3 9 9 5	500	E 1 6 1 8 5 6	350	Y C H S U Z D	1,000	H S I E H C Y V	500	伯特光電股份有限公司	100,000
許　O　蘭	5,000	N　F　W　U	3,000	C J W A N G	500	W S L E E A	300	E 0 5 4 3 7 3	500	E 1 6 5 6 3 2	190	Y C L I U A L	100	H U A N G C Z H	1,000		
郭　O　源	2,000	P　H　H　O	500	C K K U O A	1,000	W Y T U N G	500	E 0 5 4 4 8 4	200	E 1 6 6 0 7 0	100	Y C P E N G A	200	H U A N G C Z S	300	份有限公司	
郭　O　維	1,500	P　W　K　O	3,000	C K L I N A	1,000	Y C H E N Y	500	E 0 5 4 6 6 9	600	E 1 6 7 5 2 9	100	Y C Y A N G M	500	H U A N G H Y F	500	盛吉實業股份有限公司	1,000
陳　O　如	500	S　F　D	1,000	C L W U Z O	1,000	Y C H O Z K	1,500	E 0 5 5 5 6 9	50	E 1 7 7 0 6 1	300	Y F C H I U F	500	H U A N G U C Z	1,500		
陳　O　羽	100	T　C　M　A	2,000	C M F A N H	1,000	Y C S U Z X	3,000	E 0 5 5 6 0 3	500	E 1 7 7 3 4 6	1,000	Y H C H E N Y	2,000	H U A N G W C U	2,000		
陳　O　舟	4,500	T　F　L　I	1,500	C N L I N C	1,500	Y C T A N J	1,500	E 0 5 5 6 6 3	2,000	F C T A N G A	500	Y H H O N G A	500	H W C H A N G X	500	華聚國際投資有限公司	200,000
陳　O　君	500	T　H　K　O	500	C P T S A O	500	Y D H A N A	1,500	E 0 5 5 8 6 2	100	F H C H E N I	100	Y H L E E A B	1,000	H Y C H E N D D	100		
陳　O　吟	3,000	Y　L　I　Z	500	C W L E E V	3,000	Y D L I N F	1,000	E 0 5 5 8 6 8	500	F H Y A N G I	1,000	Y H T S A I W	1,000	H Y C H I E N I	1,500	豐盈美術印刷有限公司	100,000
陳　O　妏	2,000	Y　M　K　O	1,000	C W W U Z B	1,000	Y E S H E N	500	E 0 5 5 9 3 7	500	F L C H E N N	1,000	Y H W U Z Z B	500	H Y C H U N G B	1,500		
陳　O　昀	1,800	Y　S　Y　E	1,500	C W W U Z I	300	Y F C H I V	500	E 0 5 5 9 8 5	500	F L S H I E H	1,000	Y J C H I U Q	500	H Y T S E N G B	2,000		
陳　O　昌	1,800	Z　Q　W　U	2,000	C W W U Z L	15,000	Y H H S U G	500	E 0 5 6 9 1 6	100	H C H S U Z A	500	Y J S H I C	500	H Y T S E N G P	500	國圖加油站股份有限公司	90,000
陳　O　欣	3,000	呂　O　素　員	6,000	C W Y E H Z	2,000	Y H H S U O	1,000	E 0 5 7 2 9 1	500	H C T S O U A	200	Y M C H E N D	1,500	I W H U A N G A	3,000		
陳　O　奕	2,500	許　O　綉　貞	1,000	C Y F A N L	3,000	Y H K A O H	500	E 0 5 7 5 5 7	500	H D F A N G B	500	Y M Y A N G B	400	J C H U A N G B	5,000	巧佳優鮮冷凍食品有限公司	6,000
陳　O　海	300	彭　O　雪　櫻	3,000	C Y L I N E	8,000	Y H K U O G	500	E 0 5 7 8 5 0	500	H H K U N G A	1,500	Y R L I N Z L	1,000	J C J I A N G B	3,000		
陳　O　珠	5,000	B　L　L　I　W	100	C Y S U N G	10,000	Y H L I Z M	1,500	E 0 5 8 6 0 8	500	H H W A N G N	500	Y S J H A N G	200	J H T S E N G D	1,000		
陳　O　茹	1,000	B　S　C　A　I	1,500	D J Y A N G	1,000	Y J C H O V	500	E 0 5 8 6 9 2	1,000	H J C H E N K	1,000	Y S J I A N H	1,000	J J H U A N G V	500	財團法人感恩社會福利基金會	1,028,500
陳　O　菊	10,000	C　C　H　O　V	500	D W L I N G	500	Y J H S U M	1,500	E 0 5 8 9 7 8	1,500	H M C H E N N	1,500	Y S L E E Z C	200	J S C H A N G X	100		
陳　O　容	6,000	C　H　T　U	600	E C W A N G	300	Y L H S U U	200	E 0 6 1 3 4 2	3,000	H M C H I U G	100	Y S S I A O B	2,000	J T C H I A N G	1,000		
陳　O　儒	500	C　I　W　U　F	1,000	F C H S U W	2,000	Y L L I Z D	500	E 0 6 1 3 6 6	200	H P T S A I G	500	Y T L I N B G	1,500	J Y C H E N B G	100		
陳　O　樹	1,000	C　J　H　A　N	1,000	F H H S U F	300	Y L S U N G	500	E 0 6 4 6 9 2	1,000	H S I E H H H	1,500	Y T L I N G C	1,500	J Y C H U N G C	300	林　O　逸	500
陳　O　諭	1,000	C　M　E　N　G	100,000	F W L I N C	500	Y M L I N F	500	E 0 6 5 7 2 2	200	H U A N G W H	300	Y T T S A I R	1,500	J Z C H U A N G	100	黃　O　音	500
陳　O　豐	4,500	C　W　S　U　Z	400	H C L A I G	500	Y T S U N L	1,000	E 0 6 6 0 4 9	2,000	H W H S U E H	1,000	Y W C H E N B	500	K H C H A N G E	500	林　O　暄	1,000
傅　O　樑	1,666	C　Y　T　U　F	500	H C L I N J	500	Y W H S U Q	500	E 0 6 6 2 6 4	300	H Y C H I U H	1,000	Y W W A N G Z	1,500	K H C H E N Z H	1,000	林　O　儒	
彭　O　君	6,000	E　H　W　U　A	500	H C Y A N G	5,000	Y X L I N C	500	E 0 6 6 4 4 8	300	H Y H U N G C	500	Y X W A N G A	1,000	K W C H E N G	500	林　O　宜	
曾　O　立	400	F　T　L　A　N	2,000	H H T O N G	1,000	Y Y C H U O	1,500	E 0 6 9 1 5 6	1,000	H Y S H I H D	1,500	Y Y H U N G B	2,000	K Y C H A N G P	500	E C L A T Foundation	126,210
曾　O　丞	100	F　Y　J　I　N	1,000	H J H S U M	1,000	Z H L I N C	500	E 0 6 9 2 5 0	200	I C C H E N A	1,500	Y Y W A N G I	1,000	K Y C H E N Z T	1,000		
曾　O　周	3,000	G　R　L　E　E	1,500	H W S H I H	3,000	Z H L U O B	1,000	E 0 6 9 5 6 9	500	I C L I N Z F	800	Z L Y A N G B	500	L C H U A N G S	500	Y u m ! _ Brands _ Foundation	630
曾　O　庭	100	G　Y　C　H　U	100	H Y K A N G	500	Z L C H E N	1,500	E 0 6 9 8 7 3	500	I L T S A I B	300	Z R H U A N G	1,500	L H C H E N Z K	500		
曾　O　凱	100,000	H　C　S　U　X	1,500	H Y K U O I	500	Z Y L I N H	300	E 0 7 0 4 7 1	500	I W C H E N E	300	Z W Z H U N G	1,688	L H C H E N Z C	1,000		
曾　O　德	3,000	H　H　L　U　R	888	H Y L I Z D	10	Z Y T A N G	1,000	E 0 7 1 3 1 1	1,000	J C T S A I E	3,000	元亨五金鐵網行	5,000	L I N C H Z Z A	200		
游　O　哲	5,000	H　L　S　U　P	500	I H S H A N	1,000	Z Y W O N G	200	E 0 7 3 7 5 4	800	J H L I N Z Z	300			L I N Y C Z Z X	500	UK ONLINE GIVING FONUDATION	1,393
游　O　達	600	H　M　T　U　D	1,000	I　J　S　H　I	1,500	廣朋實業公司	3,000	E 0 7 5 2 7 4	500	J J C H E N T	200			M H C H A N G N	500		
湯　O　泉	100,000	H　T　L　U　T	200	J H F A N G	1,500	A T T S E N G	500	E 0 7 5 4 3 6	500	J J L I A O G	1,000	王　O　文	3,000	M Y C H A N G E	1,000		
湯　O　敏	500	H　Y　H　U　S	200	J H H S U Z	100	B J C H E N Q	1,500	E 0 7 6 2 4 1	5,000	J J Y A N G L	1,000	王　O　卿		N C H U A N G B	200		
無　名　氏	7,667	H　Y　L　O　I	500	J J Y E H B	500	B L T S E N G	1,000	E 0 7 6 2 4 8	1,000	J L H U N G B	500			O K Y D A I S Y	3,000		

快樂腳行動捐款名單：共 1 名，總計 20,000 元

捐款人	捐款金額
林　O　珠	20,000

指定捐款：「大手拉小手 - 助學計畫」：共 931 名，總計 6,685,832 元

捐款人	助學捐款	預備金捐款	捐款人	助學捐款	預備金捐款	捐款人	助學捐款	預備金捐款	捐款人	助學捐款	預備金捐款	捐款人	助學捐款	預備金捐款	捐款人	助學捐款	預備金捐款	捐款人	助學捐款	預備金捐款	捐款人	助學捐款	預備金捐款
任　O	1,500		宋　O　宏		1,000	林　O　樹		1,000	莊　O　融	3,000		彭　O　皓	2,000		熊　O　菁		400	鍾　O　芳		1,500	龍卉企業社	6,000	
車　O	9,000		宋　O　菱		1,000	林　O　澤		200	許　O　友	4,500		彭　O　廣		200	趙　O　杏	3,000		鍾　O　珍	6,000		B C K U O A	1,500	
車　O	9,000		巫　O　錚	7,500		林　O　靜	1,000		許　O　冠		6,000	曾　O　妘		1,000	趙　O　杏	3,000		鍾　O　剛		200	B S W A N G	1,500	
林　O	16,500		李　O　地	9,000		林　O　薇	4,500		許　O　政	7,500		曾　O　信	9,000		趙　O　杏	3,000		鍾　O　澤	5,000		C H K A O B	2,500	
洪　O	3,000		李　O　伶	3,000		林　O　駿	9,000		許　O　國	3,000		曾　O　菁		1,400	趙　O　科		600	簡　O　穎		1,000	C J W A N G	1,500	
許　O	3,000		李　O　君		30,000	林　O　禮		1,500	許　O　祥		1,200	曾　O　德	4,500		趙　O　晶		1,000	簡　O　妙	12,000		C N L I N C	1,500	
許　O	2,000		李　O　明		2,000	邵　O　泉	3,000		許　O　華	3,000		曾　O　儒		200	趙　O　慶		600	簡　O　施	6,000	4,000	C W H S U O	4,000	
陳　O		3,000	李　O　欣	7,500		邵　O　真	6,000		許　O　萍	4,500		溫　O　琳		1,500	趙　O　蘭	9,000		簡　O　倫	3,000		C W L E E G	1,500	
黃　O	1,000		李　O　柔		200	邵　O　婷		1,500	許　O　維		100	游　O　泓	300		潘　O　川		1,500	簡　O　哲	3,000		C W L E E L	1,500	
劉　O		500	李　O　玲	3,000		邵　O　鈞		5,000	許　O　賓		3,000	湯　O　萱		900	劉　O　升	2,000		簡　O　偉		1,000	C Y L I N E	4,000	
丁　O　一		2,500	李　O　珊		400	邵　O　穎		1,000	郭　O　妤		200	無　O　氏	300,000		劉　O　弘	30,000		簡　O　穎		200	C Y L I U X	1,500	
于　O　聿	4,500		李　O　珊		200	金　O　靜	7,500		郭　O　甫		200	無　O　氏		3,000	劉　O　仲	3,000		藍　O　仁	12,000		D H C H E N	1,500	
于　O　華	4,500		李　O　庭		10,000	俞　O　任		400	郭　O　男	6,000		無　名　氏	2,500		劉　O　如		600	藍　O　婕	6,000		D J Y A N G	4,000	
仇　O　初	18,000		李　O　芬	7,500		姚　O　欽		400	郭　O　和	6,000		舒　O　傑		500	劉　O　君	3,000		顏　O

捐款人	助學捐款	預備金捐款	捐款人	助學捐款	預備金捐款	捐款人	助學捐款	預備金捐款	捐款人	助學捐款	預備金捐款	捐款人	助學捐款	預備金捐款	捐款人	助學捐款	預備金捐款	捐款人	助學捐款	預備金捐款	捐款人	助學捐款	預備金捐款
E070849	2,500		MLCHENA	1,500		YIZHANG	2,500		CKHUANGM	2,500		THHSIEHD	2,500		台泰北市華獅子會	3,000		鑫有限公司餘貿易	15,000	20,000	成安法律事務所公務律師	4,500	
E074420	2,500		MSCHOUA	1,500		YJLINBB	2,500		CMCHENAC	2,500		TJHUANGK	2,500		台泰北市華獅子會	3,000		B21070399	1,500		林台島O北坤好社天子學	7,500	
E079881	2,500		MSTSAIC	1,500		YKYANGA	2,500		CNCHANGC	4,000		TLHUANGI	2,500		台泰北市華獅子會	3,000		B21090670	4,500				
E088910	2,500		PSYANGA	2,500		YMYANGB	2,500		CSHUANGC	2,500		TYHUANGP	2,500		台泰北市華獅子會	3,000		B21121614	4,500		威材有新料限電科公子技司	3,000	
HCLIUZY	2,500		PTCHANG	2,500		BCHUANGJ	2,500		CYLINZZQ	1,500		UCCHANGB	1,500		台泰北市華獅子會	3,000		B22080483	9,000				
HFCHAOA	2,500		PTCHENG	2,500		BHCHENAE	2,500		CYTSENGJ	2,500		UHHUANGT	2,500		台泰北市華獅子會	3,000		B22131688	3,000				
HHCHENA	4,000		PYCHENZ	2,500		CACHIANG	2,500		CYWANGZW	2,500		WDCHUANG	4,000		台泰北市華獅子會	3,000		B32000065		1,800	集會思議國際顧問有限公司	48,000	
HITSENG	2,500		RDWANGB	2,500		CCCHENZS	1,500		DJCHANGA	4,000		WLCHANGI	2,500		台泰北市華獅子會	3,000		B33121523	7,500				
HPTSAIF	2,500		SHLINZR	1,500		CCCHIOUD	1,500		HCHSUZZC	2,500		YCCHIUZH	2,500		台泰北市華獅子會		1,500	Bonnie Wu	4,500				
HUANGHS	2,500		SPLIAOC	1,500		CCHSUEHC	2,500		HJCHANGM	2,500		YCLIUAZE	2,500		台泰北市華獅子會		1,500	CYCHANGZF	1,500		財團法人明水基金會	187,500	187,500
HUANGZE	2,500		SPYANGD	1,500		CFHUANGJ	4,000		HUANGCWA	2,500		YFCHENZI	2,500		台泰北市華獅子會		3,000	正宇投資股份有限公司		50,000	CHENG TZU LING		1,000
HWCHANH	4,000		SRCHENB	2,500		CFHUANGP	2,500		HUANGYSQ	2,500		YHLINZZW	4,000		永有限兆事業公司			華瑜事務機器有限公司		1,000	台灣建設股份公王道有限公司氏經	6,000	
ICCHENA	1,500		SSHSUEH	2,500		CHANGCHH	1,500		HYCHUNGB	2,500		YHWANGZQ	1,500		百有限淳投資公司	60,000		資富投資股份有限公司		50,000			
IHWANGB	2,500		STCHENN	2,500		CHANGCMP	2,500		JFHSIEHA	2,500		YJCHANGY	1,500		欣有限茂園藝公司		500	德川控股股份有限公司	264,600		社台團灣北市法人文化仁協下德會	250,000	
JHLINZX	2,500		SWCHENI	1,500		CHANGYJD	1,500		JLZHANGE	2,500		YLHSIAOB	1,500		泰有限辰科技公司		900	燈華電子股份有限公司	150,000				
JHZENGB	2,500		TLWANGG	2,500		CHANGYWY	2,500		JSCHENZA	2,500		YLHUANGP	1,500		肆有限帆貿易公司		30,000	國洋國際開發有限公司	3,000		財團法人新北市公益慈善基金會	540,000	
JNWANGA	2,500		TYCHUNG	4,000		CHENGCHY	2,500		MYCHENZP	2,500		YMCHANGI	2,500		會有限臨貿易公司		4,500	Chiao huang	4,500				
KCHSUZD	2,500		WCCHIOU	2,500		CHENWCZB	2,500		PWCHENGF	2,500		YSCHANGK	1,500		誠有限新營造公司		9,000	Dongyow Lin	9,000				
KCLIUZE	2,500		WCLINZY	2,500		CHENYCAO	2,500		PYHUANGO	2,500		YTCHANGO	2,500		旋有限輝生技公司		12,000						
KFLIAOA	4,000		WCTSAIT	2,500		CHENYCZS	1,500		SCCHENGA	1,500		YTWANGZA	2,500		豐功電機有限公司	6,000		財團法人育基金會教	350,000				
KLPENGB	2,500		WJCHENQ	2,500		CHENYSZQ	2,500		SCCHUNGE	1,500		YYCHENAJ	1,500										
KLTZENG	2,500		YCKAOZG	2,500		CHENYTZS	2,500		SHHUANGN	2,500		YYCHENGF	2,500										
KMCHENB	1,500		YFCHENF	1,500		CHJUANGU	2,500		SNHUANGA	2,500		ZZHUANGA	2,500										
KRPENGA	2,500		YHLINBX	2,500		CHLEEZZG	4,000		STTSENGD	2,500		台泰北市華獅子會	18,000										
LYCHENP	4,000		YHTSAIP	4,000		CHLIAOZA	2,500		SYHUANGE	1,500													
LYCHENU	2,500		YHUANGB	1,500		CHWANGBB	2,500		SYHUANGL	4,000		台泰北市華獅子會	6,000										
LYWANGH	2,500		YHUANGS	2,500		CHYANGZA	1,500		SYTSENGI	2,500													

● 指定捐款：「大手拉小手 - 引導計畫」：共 28 名，總計 1,676,864 元

捐款人	捐款金額	捐款人	捐款金額	捐款人	捐款金額	捐款人	捐款金額	捐款人	捐款金額	捐款人	捐款金額	捐款人	捐款金額	捐款人	捐款金額
方O民	600	吳O碧	3,000	林O慧	200	莊O淳	1,000	詹O如	7,500	鄭O聲	900	賴O孜	500	財團法人感恩社會福利基金會	584,000
王O凱	1,500	李O豪	500	林O璇	1,000	莫O軒	7,500	廖O惠	200	盧O伃	15,000	寶田股份有限公司	8,662		
吳O芸	2,500	李O賢	4,500	邱O芮	600	陳O熙	3,600	潘O麒	5,000	盧O隆	1,500	德川控股股份有限公司	235,400		
吳O煊	4,500	林O宇	500	洪O平	3,000	曾O德	3,000	鄭O方	500,000	蕭O雄	280,702				

● 指定捐款：「育成計畫」：共 81 名，總計 2,467,588 元

捐款人	育成捐款	預備金捐款	捐款人	育成捐款	預備金捐款	捐款人	育成捐款	預備金捐款	捐款人	育成捐款	預備金捐款	捐款人	育成捐款	預備金捐款	捐款人	育成捐款	預備金捐款	捐款人	育成捐款	預備金捐款	捐款人	育成捐款	預備金捐款
何O	30,000		李O文	3,000		林O安	1,500		陳O伊	7,500		陳O豪	7,500		劉O華	1,000		饒O偉	24,000				
李O		1,500	李O恩	3,000		林O璇		1,500	陳O孜		1,500	陳O豪		3,000	劉O煌		1,500	章嘉企業有限公司	2,000				
王O文		2,000	李O華	4,500		林O勳	1,500		陳O芬	3,000		陳O潔		300	劉O慧	6,000							
王O森		500	李O逸		900	洪O仁	15,000		陳O亮	7,500		陳O輝	72,000		劉O蘭	60,000		B21141812	9,000				
王O萍	6,000		李O潔		200	胡O修		31,688	陳O庭	1,500		陳O龍		3,000	潘O麒	12,000		B22080483	1,500				
王O楹	18,000		李O瑩		100	高O墉		1,200	陳O涼	15,000		彭O祥	5,000	2,500	蔡O嫻		500	B22090918	150,000				
王O儀		500	汪O楣	144,000		張O婷		2,500	陳O凱	216,000		無名氏		100	蔡O霖	2,500		B31000157	90,000				
朱O德	2,500		周O正	6,000		張O棻		1,500	陳O超		500	黃O如	15,000		賴O娟		18,000	B42141778	6,000				
江O坤		1,000	周O柏	13,500		張O源		200	陳O羣	1,500		黃O德	9,000		賴O緯		900	LIAO MEI-HUI		200			
江O霖	18,000		周O賢		2,000	張O憲	3,000		陳O羣	1,500		董O豪	7,500		晶O汁	7,500		財團法人感恩社會福利基金會	1,020,000				
何O操	15,000		周O麗	18,000		莊O橙		300	陳O睿	1,500		廖O雀	9,000		顏O志	255,000							
吳O青	9,500		林O宇		500	郭O惠	18,000		陳O維	2,500		劉O平	27,000		蘇O瀠		1,500						

● 指定捐款：「急難捐助」：共 4 名，總計 57,700 元

捐款人	捐款金額	捐款人	捐款金額	捐款人	捐款金額	捐款人	捐款金額
尤O琳	25,000	張O葳	800	彭O祐	30,000	無名氏	1,900

● 愛心發票箱收入：共 14,212 張，總計中獎金 10,100 元、零錢捐 24,283 元

放置點	張數	中獎金額	零錢捐款	放置點	張數	中獎金額	零錢捐款
台灣經濟研究院 - 產業發展處 4F	11			張O梅	184		
台灣經濟研究院 - 產經資料庫 3F	18		55	京厚屋 高雄夢時代店			115
台灣經濟研究院 - 電腦中心 6F	26			京厚屋 覺民店	3		115
南京資訊股份有限公司	329			豐王日式拉麵			210
寶田股份有限公司台北門市	240			來利仙草專賣店 -- 鳳山店			421
宏鉅工程顧問有限公司	9		516	鄭O雪	31		
澄清湖得月樓			165	恆璞企業社			281
來利仙草專賣店 -- 小港區			203	小石堂礦業社三峽店	12		546
國立臺南高級工業職業學校 OK 便利商店	589	600	88	小陶氣陶瓷店三峽店	52	200	11
Louisa coffee 路易莎咖啡 台南新光店	28		138	小石堂礦業社鶯歌店	19		21
Louisa coffee 路易莎咖啡 高雄小港門市	28		930	寬大典藏藝術有限公司鶯歌一店	8		208
隆榮園藝盆栽資材	58		1,247	寬大典藏藝術有限公司鶯歌二店	31		292
新高興鵝園			657	小陶氣陶瓷店鶯歌店	40		30
聖德科斯高雄河堤門市	59		77	寬大畫廊「風景 / 山水 /Q 版動物油畫」	45	200	127
就愛餡麵食館	2		1,166	甜不辣 / 臭豆腐 / 大腸麵線店			90
高雄市國際自行車觀光促進協會			170	七二商行	38		677
美雅斯食品有限公司	3		145	蔬坊 Soo Fun			153
蔬食樂	19		20	普仁基金會	814	1,200	1,043
麥味登 - 水滴中清店	3		305	捐贈碼 17270	1,120	2,300	
摩斯漢堡 - 民生二店	113		100	孫東寶牛排 (回收 46 個分店)	570	400	11,812
豆・拾光	12		90	貴族世家 mini(回收 5 個分店)	110		895
謝O萱	75	200		台灣中油加油站 (回收 12 個站)	9,511	5,000	363
沁玥食堂	2		801				

● 捐物徵信 (依姓氏筆畫排列)

捐贈人	物品名稱	物品數量	物品單位
威剛科技股份有限公司	14 吋 DC 直流馬達渦流扇	243	台

財團法人普仁青年關懷基金會

銀行 / 郵局匯款、信用卡授權捐款單

捐款人收據資料

姓名：_____ 收據抬頭：_____

聯絡電話：(公)_____ (宅)_____ (傳真)_____

聯絡地址：_____ (手機)_____

生日：_____年 _____ _____ 日 E-MAIL：_____

捐款用途

☐助學捐款 ☐助學預備金 ☐公益捐款 ☐引導捐款 ☐急難捐款 ☐育成捐款 ☐育成預備金

助學類型及學生名額

☐ 一對一助學 定期定額捐助□國中生每月 1,500 元、□高中生每月 2,500 元、□大專生每月 6,000 元

男生_____名、女生_____名、不拘_____名。

☐ 其他(由本會統一作爲助學預備金)

認捐金額

☐ 不定期捐款 NT$_____元

☐ 定期捐款；每月 NT$_____元、每季NT$_____元

每半年 NT$_____元、每年NT$_____元

捐款期間： ☐ 一年 ☐ 二年 ☐ 三年 ☐ 捐到信用卡到期日爲止

付款方式

☐ 現金

☐ 支票付款 : 支票抬頭 : 財團法人普仁青年關懷基金會：

☐ 自行將款項直接至郵局匯款。戶名：財團法人普仁青年關懷基金會 ; 劃撥帳號：19581898

☐ 自行將款項直接至銀行匯款。

戶名：財團法人普仁青年關懷基金會

銀行：聯邦銀行(銀行代號：803) 東門分行 ; 帳號：049-10-8001200

☐ 信用卡付款：

信用卡卡別 ☐ VISA ☐ MASTER ☐ JCB ☐ 聯合卡 (目前暫無法受理美國運通卡)

信用卡卡號 □□□□-□□□□-□□□□-□□□□

信用卡有效期限至 _____ 月 _____ 年 刷卡金額計：_____

持卡人身份證字號：_____ 發卡銀行：_____

持卡人簽名 (請與信用卡簽名一致) _____ 日期：_____

備註

1. 台端對本會所有慈善捐款，均可依法取得本會所開具之抵稅收據。
2. 若您信用卡掛失、停用、換卡或升級，請待新卡收到後，來電告知我們，並重新授權，更改您留存於本會捐款資料以利處理後續捐款事宜 ; 若您要停止捐款，亦請來電告知。
3. 請將此意願書以傳真 (02)2325-9088 方式回傳本會。
4. 聯絡電話 :(02)7723-1288 分機 13

聯絡地址 : 台北市大安區建國南路 1 段 299 號 3 樓

email : youcare13@you-care.org.tw ; 聯絡人 : 馮小姐

財團法人普仁青年關懷基金會

郵局匯款捐款單

98-04-43-04 郵政劃撥儲金存款單

收款帳號 19581898

金額(阿拉伯數字) 億 仟萬 佰萬 拾萬 萬 仟 佰 拾 元

通訊欄(限填本次款項用途)

收款戶名 財團法人普仁青年關懷基金會

寄款人 ☐他人存款 ☐本戶存款

姓名

地址 ☐☐☐-☐☐☐

電話

經辦局收款章戳

主管：

虛線內備供機器印錄用請勿填寫

◎寄款人請注意背面說明
◎本收據由電腦印錄請勿填寫

郵政劃撥儲金存款收據

收款帳號戶名

存款金額

電腦紀錄

經辦局收款章戳

郵政劃撥存款收據注意事項

一、本收據各項金額、數字係機器印製，如非機器列印或經塗改或無收款郵局收訖章者無效。

二、本收據請妥為保管，以便日後查考。

三、如欲查詢存款入帳詳情時，請檢附本收據及已填妥之查詢函向任一郵局辦理。

四、個人帳戶本人存款及非個人帳戶本戶同縣市存款免扣手續費，該交易將不提供劃撥存款影像(檔)。

請寄款人注意

一、本存款單金額之幣別為新臺幣，每筆存款至少須在十五元以上，倘金額塗改請更換存款單重新填寫；抵付票據之存款，務請於交換前一天存入。

二、本存款金額業經電腦登帳後，不得申請撤回。

三、本存款單備供電腦影像處理，請詳填收款帳號、戶名、寄款人姓名、地址、電話及通訊欄事項，並以正楷工整書寫，勿摺疊、黏貼或附寄任何文件，本公司將提供劃撥存款影像(檔)予收款帳戶核帳。

四、他人存款及非個人帳戶本戶在「付款局」所在直轄市或縣市以外行政區域之存款，按每筆存款金額自帳戶內扣收手續費；個人帳戶本人存款及非個人帳戶本戶同縣市存款免扣手續費，該交易將不提供劃撥存款影像(檔)。

五、帳戶如需自印存款單，各欄文字及規格必須與本單完全相符；如有不符，寄款人應更換郵局印製之存款單填寫，以利處理。

六、所託收之票據於運送途中，若發生票據被盜、遺失或滅失時，同意授權由郵局或付款行代理本人比照票據法第 19條、票據掛失止付處理規範第 14條規定之意旨，辦理掛失止付及聲請公示催告、除權判決等事宜，並願意於發票人帳戶內足付票面金額時，經取得票款後，其除權判決書由付款行作為沖銷帳款之憑證。

七、「他人」存款且交易金額達50萬元(含)以上，寄款人須出示身分證件；如寄款人為「非個人戶」且「非本公司儲戶」，須另出示相關登記證照，並填具實質受益人聲明書；如委託代辦他人存款者，須另出具委託書及代辦人身分證件。

交易代號：0501、 0502 現金存款 0503票據存款 2212 劃撥票據託收
本聯由儲匯處存查 210 X 110 mm(80g/m²) 保管五年

普仁願景

善的循環—
共創一個有愛心、有快樂、有希望的世界！

期 別：第九十六期

發行日期：西元 2026 年 7 月 30 日

發行單位：財團法人普仁青年關懷基金會

發行人：周霞麗

主　編：蘇聰明

企劃製作：郭幸源、呂念餘、賴思妤

執行編輯：郭幸源、呂念餘、賴思妤

編輯小組：陳維智、馮　瑜、阮素微、李素華、洪鎮義
王憶菁、王世媗、紀盈竹、葉軒豪、王可恩

封面作品：陳昕

部分免費圖片素材來自https://www.magnific.com/app

承印：豐盈美術印刷有限公司(TEL：02-22213241)

版權所有，非經同意，不得做任何形式之轉載或複製。

為響應環保，本刊物內頁以大豆油墨印刷、紙質採用 FSC 認證環保模造紙材質。

特別感謝以下設計團隊與普仁公益合作

shinchen0437

環保愛地球
掃我取消收到紙本普仁家園

普仁官網　普仁 FB 專頁　普仁 IG　普仁 Line@

中華郵政台北
雜字第2249號執照
登記為雜誌交寄

國內
郵資已付
台北郵局許可證
台北字第6924號

你的決定
足以改變孩子的一生！

財團法人普仁青年關懷基金會
Puren Youth Care Foundation

郵局劃撥：19581898
匯款銀行：聯邦銀行東門分行
匯款帳號：049108001200

17270 電子發票捐贈碼

支持普仁

LINE Pay

街口支付

凱基銀行

拍錢包

蝦皮公益

永豐銀行

智邦公益館

臺北市 106 大安區建國南路一段 299 號 3 樓 | 電話：(02)7723-1288| 傳真：(02)2325-9088